

지금,  
구미에 필요한  
여당 시장!

힘있는 여당시장  
구미시장후보

1

장세용

# 후보자 정보공개자료

구미시장선거

## 01 인적사항

| 기호 | 소속정당명  | 후보자성명 | 성별 | 생년월일<br>(세)          | 직업  | 학력   | 경력                                       |
|----|--------|-------|----|----------------------|-----|--|--|
| 1  | 더불어민주당 | 장세용   | 남  | 1953.07.25.<br>(72세) | 정당인 | 영남대학교 대학원<br>박사학위과정<br>사학과 서양사<br>전공(문학박사) | (전) 구미시장<br>(전) 대구경북 민주화운동 계승<br>사업회 이사장 |

## 02 재산상황 및 병역사항

| 재산상황 (천원) |         |         |      |         | 병역사항          |     |                      |
|-----------|---------|---------|------|---------|---------------|-----|----------------------|
| 계         | 후보자     | 배우자     | 직계존속 | 직계비속    | 후보자           | 배우자 | 18세이상 직계비속           |
| 965,713   | 285,426 | 680,287 | 해당없음 | 장남:고지거부 | 육군 이병<br>(독자) | -   | 장남: 육군 병장<br>(만기 전역) |

## 03 세금 납부·체납실적 및 전과기록

| 최근 5년간 소득세·재산세·종합부동산세 납부 및 체납실적(천원) |        |                  |       |          |
|-------------------------------------|--------|------------------|-------|----------|
| 구분                                  | 납세액    | 체납내역             |       | 후보자 전과기록 |
|                                     |        | 체납액 누계<br>(완납일자) | 현 체납액 |          |
| 계                                   | 46,915 | 105(23.11.02)    | 0     | -해당없음    |
| 후보자                                 | 35,974 | 105(23.11.02)    | 0     |          |
| 배우자                                 | 354    | 0                | 0     |          |
| 직계존속                                | 0      | 0                | 0     |          |
| 직계비속                                | 10,587 | 0                | 0     |          |

## 04 소명서

# “사색하는 기획자, 실천하는 행정가!”

구미는 대구·경북을 뛰게 하는  
심장이면서도 튼튼한 허파여야 합니다.  
평생 인간과 도시를 탐구해 온 인문학자의  
따뜻한 시선, 그리고 민선 7기 구미시장  
으로서 현장을 치열하게 누볐던 단단한  
경험을 오직 구미 시민의 자존심을  
되찾는데 바치겠습니다.

**"투명한 삶은 시민을 향한 가장 기본적인  
예의입니다"**

정치는 시민의 삶을 책임지는 막중한  
자리입니다. 가장 깨끗해야 가장 강력하게  
일할 수 있습니다.

저 장세용은 평생을 부끄럼 없이,  
여러분 옆에서 평범하고 정직한 이웃으로  
살아왔습니다.

**장세용** 구미시장후보

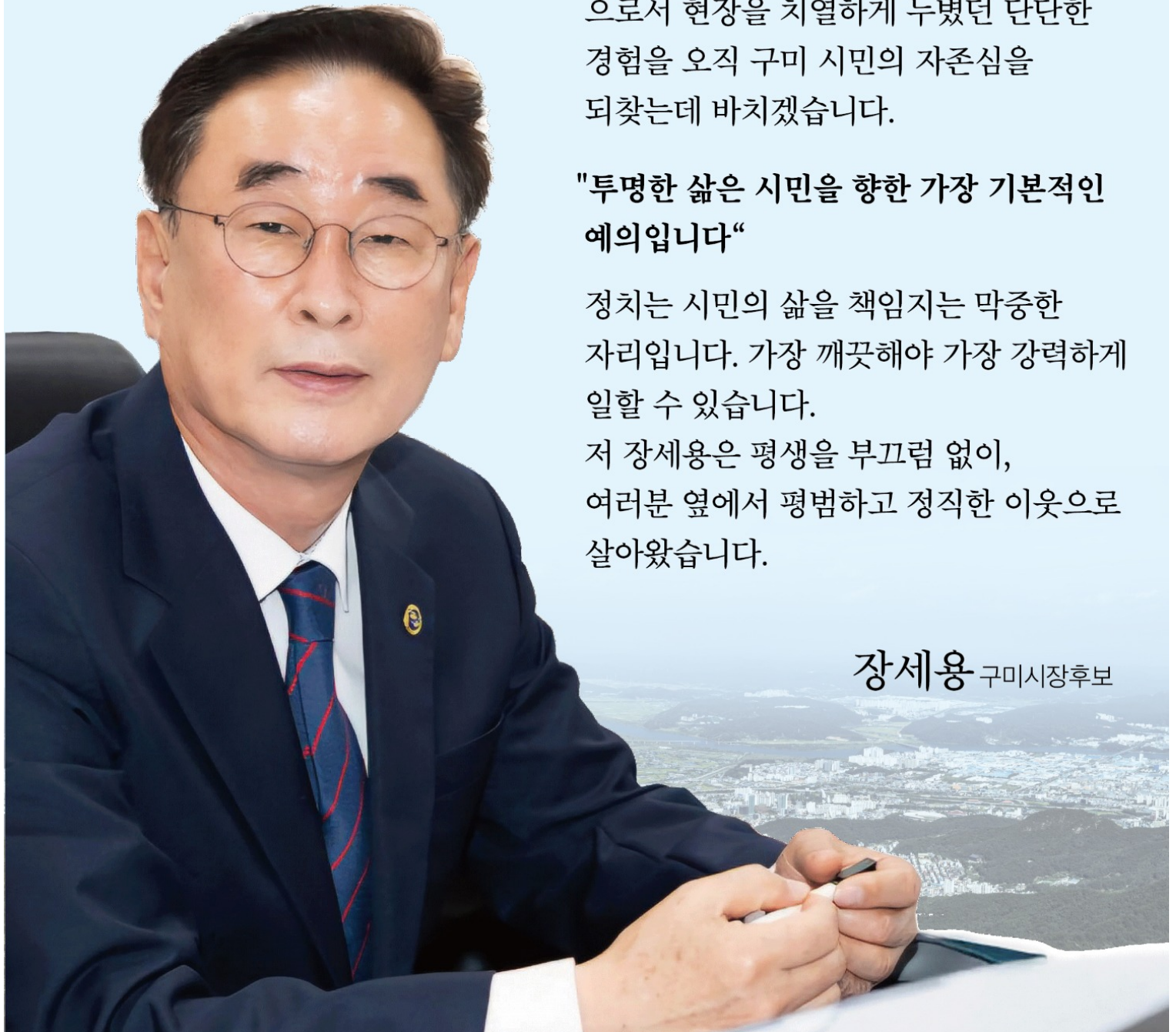



## 신공항 시대, 구미 교통·행정 대전환!

### ✓ 통합신공항 시대, 구미 교통축 대전환

- 13조원 국비 지원 실현
- 新철도 시대 개막  
: 구미역-산동-신공항-의성 연결
- KTX 구미산단역 및  
신공항철도 동구미역 건립
- 구미역·동구미역을 잇는 도심 트램 건설
- '제3 구미대교 건립'

### ✓ 구미의 미래를 담은 통합형 행정체계 개편

- 대구경북 행정통합 시대 준비  
: 칠곡군과의 소통합 강력 추진
- 소통합 전제 신행정타운 조성

# 제6공단과 신성장, 튼튼한 지역 순환 경제

## ✓ 미래 신성장 산업 유치와 에너지 확보

- 반도체 소부장 기업 5공단 대폭 투자 유치
- 양포-장천 제6공단 조성
- 구미 신성장 역량 확장
  - : AI/양자/우주 산업 전환 지원
  - : 반도체 융합 부품 클러스터 조성
  - : 항공산업(MRO) 클러스터 조성
- LG-BCM 연계 이차전지 특화단지 조성
- 구미형 RE-100 인프라 구축 및 전력예비율 확충

## ✓ 골목 경제 살리는 지역 순환 경제 완성

- 사회적 경제 혁신타운 설립
- 구미 본사 기업 적극 세제 지원
- 로컬푸드 사업 확대 및 양포 지점 설치
- 취수원 상생 협약 지원금 활용한 태양광 시설 설치

# 시민행복

## “문화 르네상스 도시” 구미

“시민의 일상에 문화가 흐르고, 도심 속 자연이 숨 쉬게 하겠습니다”  
오래된 회색빛 공단을 밝게, 걷고 싶고 머물고 싶은 매력적인 쉼터로 재창조합니다.



### 시민 중심 문화·관광·체육 인프라 조성

- 제1공단 문화공단 재생 & 제2차 도시재생사업 추진
- 스타필드 방식 복합 쇼핑-레저타운 조성
- 왕산 기념공원 조성
- 새마을 테마파크 연계 산업화 유산 관광 체계화
- 스포츠 종합 시설 건립 및 경북체육고 이전 유치
- 동 별 주민참여형 인문교양센터 확충

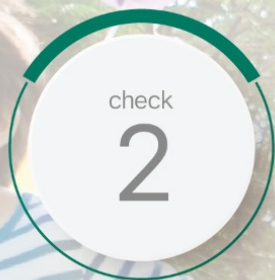

### 시민이 체감하는 생활 인프라 혁신

- 낙동강 수변 문화제 추진
- 이계천 도심 하천 생태 복원
- 주거지 공영주차장 / 도심지 승용·화물 주차장 확보
- 도량·봉곡/상모·사곡/인동·진미 청소년 문화센터 건립
- 임오 / 선주·원남 / 양포 / 인동 / 비산 행정복지센터 신축
- 노인종합복지관 인동분관 건립

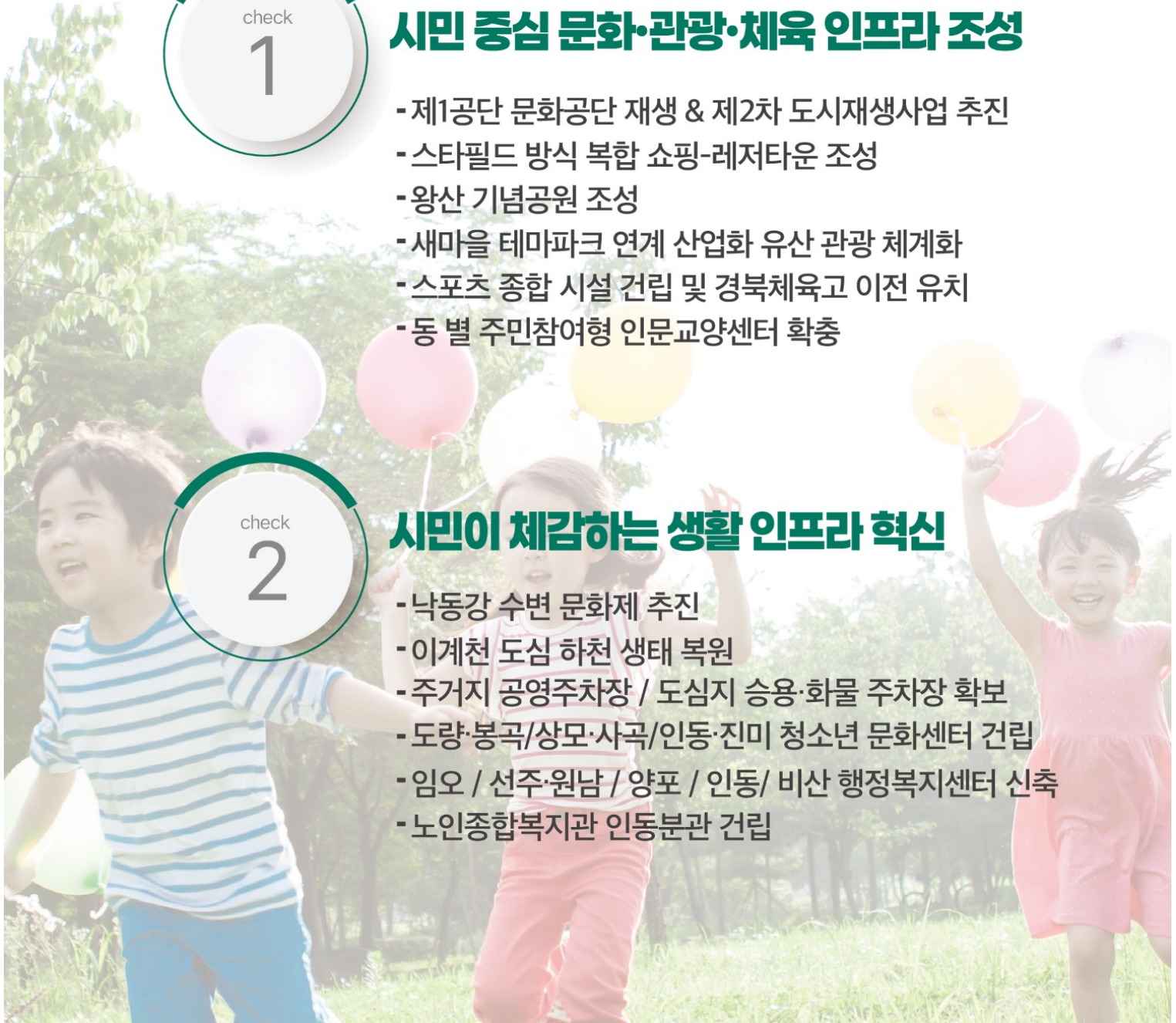

# “Smart 도농복합도시” 구미

check

1

## 농업의 부가가치를 높이는 도농 상생도시 구축

- 해평 취수원 상생 협약 준수
- 구미 농산물 도매시장을 농수산 식품 복합단지로
- 스마트팜 신농업 혁신타운 건립
- 선산읍 재생사업 확대
- 한국식품연구원 경북분원 준공

check

2

## 자연이 살아있는 치유의 공간, 탄탄한 휴양 인프라 확충

- 해평·강정 습지의 국가 정원 사업 선정 추진
- 선산 뒷골-옥성 연계 산림휴양타운 확대
- 비봉산 산림 휴양공원 조성



# 땀 흘리는 청년, 노동자의 희망 도시 “구미”

## ✓ 청년의 출발과 도약을 끝까지 책임지는 창업·일자리 도시

- | 청년 스타트업 오피스 대폭 확충
- | 정부 주도 창업 도시 선정 추진
- | 창조적 아이디어 구현 ‘시제품 제작 센터’ 건립
- | 맞춤형 일자리 지원 ‘청년일자리지원단’ 구성
- | 청년 부부 자립 지원체제 도입

## ✓ 일하는 모든 시민을 감싸 안는 노동친화도시 “구미”

- | 비정규직/ 플랫폼노동자(대리기사, 퀵서비스) 휴게시설 구축
- | 중소기업 노동자 간식비 지원
- | 노동자 세탁소 사업 확장
- | 구미형 일자리 상생기금 지속 조성



# 1세부터 100세까지, 우리 아이 돌봄지원과 어르신 “효(孝)케어” 프로젝트



## ✓ 부모의 짐을 덜어주는 출산·보육·교육 혁명

- | 난임 부부 지원 & 장애아동 발달 지원 무상 추진
- | 유치원 보육비용 전면 무상 / 공동육아 나눔터 확대
- | AI·글로벌 인재 양성
  - : 미래인재형 특별학교(국제,체육) 유치
  - : AI 활용 방과 후 프로그램 확충



## ✓ 어르신을 가장 잘 모시는 따뜻한 효(孝) 도시

- | 파크 골프장 시설 확충
- | 문화 강좌 콘텐츠 확대
- | 마을경로당 복지 서비스 인력 증원
- | 홀로 어르신 가정 주거 인테리어 개선 지원

# "위기에서 반등으로! 무너진 구미 경제, 장세용이 살려냈습니다."

위기가 일상이었던 그 때, 핑계 없이 결과로 증명했습니다. 다시 한번 여의도와 청와대, 세종청사로 종횡무진하며 오직 구미 살리기에 매진하겠습니다.



# 구미를 위한 민주당 공통 공약

1

## 교통 대전환!

- 시내버스 공영화 추진  
- 초·중·고·대학생 전면 무료 / - 일반 시민 우선 '구미 패스' 도입
- 도로교통 AI 교통신호 체계 도입

2

## 행정 체계 재구성!

- 주민자치위원회 회의비 지급 조례개정 및 주민자치회조례제정
- 통장, 이장 격년제 정기검진비 지급 조례 개정
- 민간위탁, 공공위탁 구체적 체계 정립
- 소규모 공동주택(다세대) 시설개선예산 대폭증액

3

## 지역 순환 경제 완성!

- 구미사랑 상품권 현행 2배 증액(누구나 구매 가능할 때까지)
- 수의계약업체 총량제 적용하여 구미시 업체에 골고루 계약할 수 있는 체계 정립

4

## 문화관광 기반 조성!

- 복합 쇼핑몰유치
- 구미시 축제, 행사 통합하여 축제다운 축제 진행

5

## 생활 인프라 혁신!

- 구미 전 지역 재활용 쓰레기 격일제 수거
- 제주도식 "재활용 도움센터" 도입

6

## 청년 창업·일자리 도시!

- 창업중심특화대학 선정하여 창업 도시로 전환

7

## 보육·교육 혁명과 촘촘한 지역 복지망!

- 스쿨존 시간대별 속도 탄력운영
- 초, 중, 고 학교운동장 방과 후 및 휴일 전면개방
- 지역사회보장협의체 회의비 지급



"실용적 경제 시장 장세용,  
구미의 미래  
100년을 완성하겠습니다!"

- 신공항 국비 13조 유치
- KTX 구미산단역 신설
- 신성장 대기업 투자 유치
- 청년층 정주여건 개선



### | 학력 |

- 인동초(52회) / 인동중(16회) / 대구상고(현.대구상원고등학교) 43회 졸업
- 영남대학교 사학과 학사
- 경북대학교 대학원 사학과 석사
- 영남대학교 대학원 박사학위과정 사학과 서양사 전공 (문학박사)

### | 주요경력 |

- (전) 민선 7기 경상북도 구미시장
- (전) 대구경북민주화운동계승사업회 이사장
- (전) 부산대 한국민족문화연구소 HK교수 (정교수 대우)

|   |  |  |                                     |
|---|--|--|-------------------------------------|
| 1 | 더불어민주당   | 장세용  | <input checked="" type="checkbox"/> |
| 2 | <input type="checkbox"/> <input type="checkbox"/> <input type="checkbox"/> | <input type="checkbox"/> <input type="checkbox"/> <input type="checkbox"/> | <input type="checkbox"/>            |
| 3 |  |  | <input type="checkbox"/>            |

사전투표 : 2026.5.29(금)~5.30(토) | 본 투표 : 2026.6.3(수)  
매일 오전 6시 ~ 오후6시

준비물: 본인 확인이 가능한 신분증 (주민등록증, 운전면허증, 여권 등)