

경기도의회의원선거

파주시 제4선거구
(문산읍, 법원읍, 탄현면, 적성면, 파평면, 장단면)

- 평화경제 기반 정책
 - 세대를 잇는 교육 및 복지 정책
 - 어제의 파주와 내일의 미래를 잇는 정책

**북파주,
더 발전해야
합니다.**

1 김순현

후보자정보공개자료

경기도의회의원선거 (파주시 제4선거구)

1. 인적사항

기호	소속 정당명	후보자 성명	성별	생년월일	직업	학력	경력
1	더불어 민주당	김순현	남	1960.06.01. (66세)	북파주 발전포럼 상임대표	국민대학교 행정대학원 졸업 (행정학석사)	(전) 파주시 대외협력관 (전) 파주미디어그룹(파주신문) 대표이사

2. 재산상황 및 병역사항

재산상황 (천원)					병역사항		
계	후보자	배우자	직계존속	직계비속	후보자	배우자	18세이상 직계비속
60,761	△34,218	94,979	부: 고지거부 모: 고지거부	장남: 고지거부 장녀: 고지거부	해군 (해병대) 병장 (만기전역)	-	장남: 육군병장 (만기전역)

3. 세금 납부·체납실적 및 전과기록

최근 5년간 소득세·재산세·종합부동산세 납부 및 체납실적(천원)				후보자 전과기록
구분	납세액	체납내역		
		체납액 누계	현 체납액	
계	11,153	0	0	공갈: 징역 8월 집행유예 2년 (2017.06.15)
후보자	6,859	0	0	
배우자	54	0	0	
직계존속	부: 신고거부, 모: 신고거부			
직계비속	4,240	0	0	

4. 소명서

파주신문의 대입 수험생 대상 논술시험 특강에 찬조하였던 업체와 기관들 중에서 파주시에서 발주하는 관급공사를 주로 하는 모 건설업체 대표가 파주신문 대표인 제가 강요를 해서 돈을 주었다는 터무니없는 진술을 검찰에서 하여 시민단체 등에서 탄원서까지 제출하며 무죄를 주장하였으나 끝내 실형을 선고 받았습니다.



왜 북파주인가?



김순현의 평화경제 기반 정책입니다.

임진강변 철조망 철거

- 통일대교 상류구간의 군사용 철조망은 이미 실효성을 잃었고 불필요합니다.
철조망을 철거해서 임진강을 시민에게 돌려주어야 합니다.



2025년 11월 14일(금) KBS '경기 북부의 마음을 듣다'
이재명 대통령 참석 생중계의 내용 일부를 발췌하여 편집하였습니다.

 김순현TV

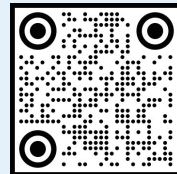

"임진강변 철조망을 철거해서 임진강을 시민에게 돌려주어야 한다..."
김순현 발언 (1:10초 부터 ~)





경기북부 에너지 고속도로

- 재생에너지 전환 확대
- AI 기후 전문대학원 설립 추진
- 햇빛소득마을 추진
- 국립기후위기체험센터 건립 추진

KTX, GTX 문산출발 등 도로망 확충

- 법원~문산 간 도로 확포장
- 당동IC 병목개선
- 갈현사거리 도로 4차선 확포장
- 국지도 78호선 선유구간 도로 확포장

렛츠 런 파주

- 국가안보를 위한 희생의 보상 차원
- 미군공여지 활용, 현재의 과천경마공원을 문산계리오웬으로 이전하여 지역에 연간 600억원의 세수를 증대시키고 지역경제 활성화에 기여하고자 합니다.



경기북부의 마음을 듣다
이재명 대통령

KBS
LIVE

경기북부의 마음을 듣다

지금 말씀하신 것처럼 임진강변 가까이 물이 필요하니까

김순현의 세대를 잇는 교육 및 복지 정책입니다.



공공동물진료소

- 반려동물 바우처(파주시 동물 보호 및 복지 조례에 의거)로 행복은 더 가까이
- 중성화와 기초 검진을 더 꼼꼼하게



자율형 공립고등학교 2.0

- '학세권' 형성과 지역 상권 활성화
- 교육 특화 도시로의 변화 더 가까이

읍·면별 시니어 복합공간 조성

- 공공목욕탕 운영
- 공유식당 운영



공공산후조리원 확대

- 경기도 내 공공산후조리원 추가 및 지원 확대
- 질 높은 산후조리 서비스 지원 확대



경기 하이테크 청년아카데미 신설

- 취업 및 스타트업 창업 지원 연계
- 경기도내 기업과 손잡고 민간기업 수요 맞춤형 인재 양성

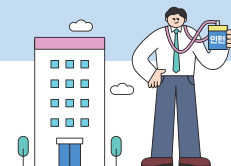

김순현의 어제의 파주와 내일의 미래를 잇는 정책입니다.

화석정 에코 터널

- 37번 국도의 차량소음과 단절로 인해 관광지로서의 기능을 잃어버린 **화석정에 에코터널을 설치**하여 임진강 관광의 한 축으로서 기능하게 하는 한편, 역사적 가치를 증대시키고 **시민들이 찾고 즐기는 공간으로** 만들것입니다.

임진강 물굽이길 조성

- 임진강 통일대교 상류구간의 철조망을 철거하고 시민에게 개방하며 임진강변에 있었던 **마정돈대, 래소정, 진서문** 등을 복원하고 **화석정과 습지공원, 자운서원을 연결하여 관광자원화** 합니다.



처음과 끝이 다르지 않을 것입니다.

돌이켜보면 20대였던 1987년 DJ 선거 때부터 지금까지, 저는 민주당의 깃발 아래 있었습니다.

참으로 곡절도, 사연도 많은 세월이었습니다. 민주주의의 열망으로 한겨레신문 창간에 참여하고, 파주지국을 세워 오토바이 한 대에 의지한 채 파주 전역을 누비던 시절이 있었습니다. 단 한 명의 구독자를 찾기 위해 비바람을 뚫고 달렸던 그 열정은, 곧 독재에 저항하고 시민의 목소리를 깨우고자 했던 제 진심이었습니다.

지역에서 농민운동을 하며 '파주의 대표 빨갱이'라 불리던 시절도 있었지만, 저는 그 별명이 오히려 훈장처럼 자랑스럽습니다. 부패한 권력에 맞서며 지역의 변화를 갈망했던 제 치열한 청춘의 증거이기 때문입니다.

제가 주장해온 '지역권력 쟁취'는 결코 자리를 탐하는 것이 아니었습니다. 민주 세력이 당당히 서서 부패와 결별하고, 시민 주권이 실현되는 '선한 영향력'을 증명해 보이고 싶었습니다. 그러나 때로는 도전이 일관되지 못했고, 때로는 역량이 부족하기도 했습니다. 특히 지역 언론이라는 천형(天刑)과도 같은 숙명을 짊어진 이후로는, 많은 비난과 오해를 온몸으로 받아내며 더욱 고독한 길을 걸어야 했습니다.

친구와 선후배들에게 밥 한 끼, 술 한잔 대접하기 어려운 가난한 언론인에게 선거는 어쩌면 무모한 꿈이었을지도 모릅니다. 저의 도전을 두고 많은 분이 그 무모함을 탓하셨던 것도 잘 알고 있습니다.

정치를 시작할 때 품었던 초심은 조금도 달라지지 않았습니니다. 제게 맡겨진 책무를 성실히 수행하여 시민에게 봉사하고, 더 큰 목소리로 시민의 이익을 대변하는 것. 그리하여 힘없는 시민들의 따뜻한 그늘이자 든든한 바람막이가 되는 삶, 그것이 제가 원하는 유일한 길입니다.

제가 그런 삶을 살 수 있도록 마지막으로 힘을 보태주십시오.

여러분의 소중한 참여와 격려로 저의 30년 진심을 완성해 주십시오.

오직 시민 여러분만 바라보며, 처음과 끝이 다르지않은 길을 가겠습니다.

고맙습니다.

주요경력

문산 초등학교 졸업, 문산 북중학교 졸업
문산고등학교 졸업, 방송통신대학교(농학과)졸업
국민대학교 행정대학원 석사
북파주발전포럼 상임대표
임진강생태보존회 부회장
파주학연구소 연구위원
(전) 프레시안 경기북부 본부장
(전) 21대 이재명 후보 총괄특보단 특보
(전) 파주시 대외협력관
(전) 파주미디어그룹(파주신문) 대표이사
(전) 파주평화의소녀상 세움 상임대표
(전) 문산초등학교 학교 운영위원장
(전) 문산초등학교 총동문회 부회장



1 김순현

 010-2289-4394  김순현TV