민중당

책자형 선거공보

제21대 국회의원선거 유성구 갑 선거구

새로운 사람! 새로운 정치!

KAIST 기계공학과 졸업

KAIST 학부 총학생회 비상대책위원장 전

NGO 청년공익활동가 전

원신흥동 주민자치위원 전

민중당 대전시당 청년위원장 현

김선재 8

후보자 정보 공개자료

제21대 국회의원선거 (유성구 갑 선거구)

1. 인적사항

기호	소속정당명	후보자 성명	성별	생년월일(세)	직업	학력	경력
8	민중당	김선재	남	1986. 4. 23 (33세)	정당인	한국과학기술원 (KAIST) 기계항공시스템 학부 졸업	(전) KAIST 학부 총학생회 비상대책위원장 (현) 민중당 대전시당 청년위원장

2. 재산상황 및 병역사항

재산상황(천원)					병역사항	
계	후보자	배우자	직계존속	직계비속	후보자	18세이상 직계비속
411,897	25,174	해당없음	386,723	해당없음	육군병장 (만기전역)	해당없음

3. 최근 5년간 세금납부 · 체납실적 및 전과기록

소득세·재산세·종합부동산세 납부 및 체납실적(천원)				후보자 전과기록
구분	납세액	체납내역		
		체납액 누계	현 체납액	
계	8,657	없음	없음	일반교통방해 국가보안법 위반 (찬양 고무 등) 국가보안법 위반 (이적단체의 구성 등) 징역 1년 집행유예 2년 (2016.10.20.)
후보자	없음	없음	없음	
배우자	해당없음	해당없음	해당없음	
직계존속	8,657	없음	없음	
직계비속	해당없음	해당없음	해당없음	

4. 소명서

전과기록 중 일반교통방해는 2011년 6월 29일 '이명박 정권 심판 범국민대회'와 2011년 8월 15일 '광복 66주년 자주평화통일을 위한 범국민대회' 거리행진에 단순 참가하는 과정에서 발생한 것이고,
박근혜 정권 당시 평화통일 촉구 활동의 일환으로 '6.15 학생위원회'라는 통일운동단체에 가입하고 6.15 공동선언 10주년 기념 통일 캠프에 참석했다는 이유로 국가보안법을 적용받은 것임.

넘어라 불평등 엎어라 기득권

사람을 바꾸자 김선재 8 정당을 바꾸자 민중당

민중당

새로운 사람
새로운 정치

새롭게
다르게
유성
구민과
함께했습니다!

친일파 헌터 김선재가
국립묘지법 개정하겠습니다!

유성구에 위치한 대전 현충원에는 친일파 28명의 묘가 자리잡고 있습니다.
나라와 겨레를 위해 헌신한 애국지사의 성스러운 묘역에
친일파가 웬말입니까?
김선재는 이를 널리 알리기 위해
'현충원 해설사', '친일파 헌터'로 활동해왔습니다.
이제라도 국립묘지법을 개정하고 나라를 바로 세워야 합니다.

유성이 키운 사람

세상을 배웠습니다!

- KAIST 기계공학과 졸업
- KAIST 학부 총학생회 비상대책위원장
- 대전지역대학생연합 운영위원장
- 원신흥동 주민자치위원

행동하는 청년

외면하지 않았습니다!

- 광우병 · 쌍용차 · 한미FTA · 반값등록금 · 세월호 · 박근혜 탄핵까지, 촛불시민과 함께 촛불혁명을 이뤄냈습니다.

새로운 정치인

바닥부터 다져왔습니다!

- 유성겨레한마음봉사단 현충원 해설사
- 대전노동권익센터 청소년 노동권익교육 강사
- 세상을바꾸는대전민중의힘 사무국장·집행위원
- 민중당 대전광역시당 청년위원장

항일 독립운동의 성지, 유성의 명물 유성시장, 유성5일장을 지켜내겠습니다!

유성시장 유성5일장의 가치를 먼저 생각해야 합니다.
초고층 아파트로 얻을 수 있는 경제적인 이득보다
더 큰 역사적 가치, 문화적 가치, 삶의 가치가 있습니다.
유성시장은 100여 년 전 항일 독립만세운동을 시작한 역사의 현장입니다.
대전시민, 유성구민들이 삶과 생활, 문화를 나누는 공간입니다.
김선재는 유성시장, 유성5일장을 지키기 위해 최선을 다하겠습니다.

민중당

일 안해도 월급받고 죄 지어도 보호받는

국회의원 특권을 폐지하겠습니다!

국민은 뼈 빠지게 일 하는데 일 안하는 국회
국회보이콧 20여회, 80일 넘게 국회 집단 불출석
법안처리율 사상 최저 30.3% (19년 12월 말기준)
20대 5선 이상 중진의원 대표법안 발의 고작 2.6% (18년 4월 기준)
일하지도 않고 국회의원 월급 1,265만원, 연봉 1억 5,176만원 (2019년 평균)

잇속 챙기기만 부지런한 비리부패 국회
KT·강원랜드 채용비리 (강원랜드 경우 1년간 518명중 493명이 청탁으로 입사)
친인척 국회 보좌진 채용 (20대국회 개원직후 파문이 일어 30여명 채용취소)
국회보좌진 월급 상납, 국정원 특수활동비 1억 수수 등으로 불법정치자금 조성

더 이상 두고 볼 수 없습니다.
국민에게는 없고, 국회의원들에게만 부여된
특권을 폐지하고 국민을 위한 국회를 만들어야 합니다.

1. **국민소환제법** (국민해고권)
2. **국민발안법** (국민법률안 제정권)
3. **국민투표법 전부개정안** (국민결정권)
4. **국회의원 면책·불체포 특권폐지**
   (국회의원 윤리조사위원회법)
5. **고위공직자 부동산백지신탁**
   (고위공직자 이해 충돌 방지 및 윤리 관련법)

청년이 살고 싶은 유성을 만들겠습니다.

1. 취업과정에서 학력 · 학벌에 대한 차별을 제도적으로 금지 : **학력·학벌 차별금지법 제정**
2. 고졸노동자 지원과 특성화고 교육 내실화 : **고졸노동자지원센터설립, 구직급여 지원**
3. 취준생이 600일 한도내에 자유롭게 쓸 수 있는 급여 지급 : **청년이직준비급여 신설**
4. 청년월세 10만원 상한제 : **공정월세제도 도입**
5. 청년 정신건강 증진과 예방 강화 : **대학생 상담서비스 정부지원확대, 상담인력 확충**

성범죄로부터 안전하고 여성이 행복한 유성을 만들겠습니다.

1. 사이버 성범죄 처벌 강화 : **사이버 성범죄 처벌법 전면 개정**
2. 채용성차별 근절, 관리직 여성비율 30% 할당 : **성별임금격차 해소 기본법 제정**
3. 유아교육 교육부 통폐합 관리, 교사 대 아동비율 축소 : **유아교육 국가책임제 실시**
4. 모든 여성에게 유급 출산휴가 보장 및 동일직급 동일임금 복직 보장 : **육아보험법, 바로복직법 제정**
5. 가정 내 가사노동, 돌봄 노동 전담자에게 국민연금지원 : **전업주부 국민연금지원제도**

일하는 사람들이 존중받는 유성을 만들겠습니다.

1. 실제 월급을 결정하는 원청(진짜 사장) 책임 강화 : **'공동사용자책임제' 도입**
2. 모든 노동자에게 유급휴가, 초과근로수당 등 **노동법 사각지대 해소**
3. 프랜차이즈 가맹점주 **최저수익 보장**, 알바 **최저임금 보장**
4. 고용보험을 모두를 위한 **'노동보험'으로 전면 개편** (고용보험 가입대상을 특수고용노동자, 중소영세자영업자, 무급가족종사자로 확대)
5. 사망사고 발생 시 징역 7년 이상 형을 부과하는 **'기업살인처벌법' 제정**

누구도 소외되지 않는 유성을 만들겠습니다.

1. 수요자 중심, 즉 장애인의 욕구에 기반 한 개인별 맞춤서비스가 가능하도록 설계 : **'장애인권리보장법' 제정**
2. 요양돌봄 서비스, 일상생활지원 서비스, 거주지원 서비스 : **지역사회 통합 돌봄 확충**
3. **동물의 법적 지위 보장** 및 길고양이 급식소 정착, TNR지원(길고양이 중성화 사업) 확대
4. 가계부채 문제 해결을 위한 **'대전금융복지상담센터' 유성 유치**
5. 항일독립역사유적지 100년 전통 **유성시장, 유성 5일장 보존 육성**

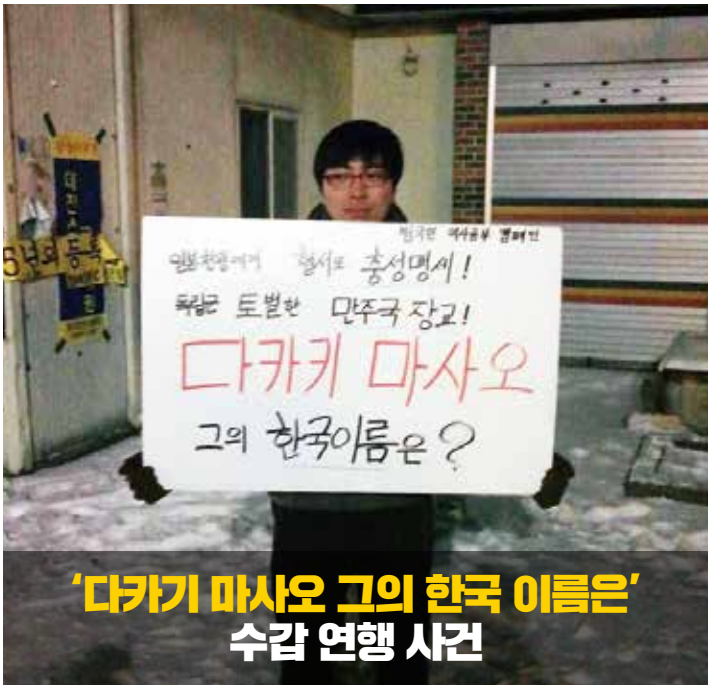

'다카기 마사오 그의 한국 이름은'
수갑 연행 사건

2012년 12월, 대통령 선거를 앞두고
대전의 한 청년은 **'다카키 마사오 그의 한국이름은?'** 이라는 피켓을 들고 1인 시위를 진행했습니다.
그는 바로 출동한 경찰에 의해 수갑이 채워진 채 연행되었습니다.
그 후 청년은 대전 현충원에 안장된 친일파를 찾아내는 '친일파 헌터'가 되었고,
그때 뽑혔던 대통령은 임기 중간에 탄핵되어 현재 감옥에 있습니다.

바로 그 청년
김선재입니다!

할 말은 하고, 할 일은 하는
국회의원이 되겠습니다

민중당
유성갑 국회의원 선거

새로운사람 새로운 정치
김선재 8

사전투표안내
4월 10일(금) ~ 11일(토) 오전 6시부터 오후 6시까지 신분증 지참 후
가까운 사전투표소를 방문하셔서 미리 투표하시면 한결 여유롭습니다.

선거사무소 : 대전광역시 유성구 유성대로 807, 2층(장대동 335-1) | 전화 042-825-6559