민중당

책자형 선거공보

제21대 국회의원선거 안산시상록구갑선거구

확! 바꾸려면,

안산진보대표

8 홍연아

후보자정보공개자료

21대 국회의원선거 안산시상록구갑선거구

1. 인적사항

기호	소속정당명	후보자성명	성별	생년월일(세)	직업	학력	경력
8	민중당	홍연아	여	1972.7.5(47세)	정당인	고려대학교 전산과학과 졸업	(전)안산시의회의원 (전)경기도의회의원

2. 재산상황 및 병역사항

재산상황(천원)					병역사항	
계	후보자	배우자	직계존속	직계비속	후보자	18세이상 직계비속
76,807	11,961	64,846	고지거부	해당없음	병역의무없음	해당없음

3. 최근 5년간 세금납부·체납실적 및 전과기록

소득세·재산세·종합부동산세 납부 및 체납실적(천원)				후보자 전과기록
구분	납세액	체납내역		
		체납액 누계	현 체납액	
계	14,168	328	해당없음	· 국가보안법 위반 (찬양, 고무 등) 징역 1년 6월 집행유예 3년 (1997.10.10) · 특수공무집행방해, 집회 및 시위에 관한 법률 위반, 군사시설보호법 위반 벌금300만원(2008.11.19)
후보자	해당없음	해당없음	해당없음	
배우자	14,168	328	해당없음	
직계존속	신고거부			
직계비속	해당없음			

4. 소명서

· 고려대학교 총학생회 활동을 문제삼아 구속한 사건으로 1999년 2월 25일 사면, 복권되었습니다.
· 평택미군기지 강행시 저질러진 공권력의 부당한 폭력에 맞서 항의했던 사안입니다.

20대 국회의원 1인 평균 소유 토지 4,518평, 그들이 어떻게 바꾸겠습니까?

1%의 독점에서 99%의 공유로 민중당이 확! 바꾸겠습니다

더이상 참을 수 없는 불평등 대한민국

출처 통계청, 2018년 **자산 불평등**	상위1% **30%**	VS	하위10% **-0.2%(부채)**
출처 국토교통부 2019년 **토지 불평등**	상위10% **90.1%**	VS	하위90% **9.9%**
출처 국세청, 2016년 **소득 불평등**	상위 0.1% **6억6천만원**	VS	하위10% **69만원**
임금 불평등	10대 기업 총수 **5.25억**	VS	비정규직 **164만원**

소득 불평등: 약 1,000배

임금 불평등: 약 320배

거부할 수 없는 시대적 요구 자산재분배

미국 루즈벨트 대통령	고소득자 소득에 94% 세금부과
프란치스코 교황	"상위 50명 부자 재산으로 모든 가난한 사람들을 살릴 수 있다"
세계적 경제학자 피케티	"세금으로 재산 축적을 제한해야 한다"

새로운 백년의 청사진, '소유'에서 '공유'로

토지 공유사회 모두를 위한 땅과 집

- 땅부자 불로소득 환수, 보유세 대폭 강화, 택지소유상한제, 토지초과이득세
- 주택공개념-1가구 1주택을 기본으로 소유 제한
- 청년무상주택 100만호 공급
- 집 없는 사람에게 공공임대주택과 공정임대료를

자산 공유사회 모두를 위한 상속

- 재벌 총수에게 '부유세' 부과
- 재산 대물림 근절, 상속은 30억까지만

기회 공유사회 모두에게 기회를

- 학벌 카르텔 해체·서울대 폐지·국공립대 통합네트워크 구축
- 빚 걱정없이 배울 수 있는 사회, 대학 무상교육(국공립대부터)

소득 공유사회 모두에게 소득 보장을

- 재벌 사내유보금 환수로 비정규직 정규직화 실현, 청년실업 해소
- 5인 미만 사업장 & 대리운전기사·배달라이더·보험설계사·학습지교사 등 모든 일하는 사람에게 노동기본권, 최저임금 보장

생명과 배움만큼은 차별이 없어야

청년시절 무료공부방을 열었습니다.

2005년 무료공부방 안산열린교실을 열어, 방과후 돌봄이 필요한 지역의 아이들과 부모님을 만났습니다. 청소년공부방 새솔, 통일열차 안산 청소년 서포터즈 등, 계속된 청소년들과의 소통은 세상을 바꿀 이유이자 힘입니다.

전국 최초 영유아 무상 예방접종

2006년 안산 최초 여성시의원으로 당선되어 한 첫 번째 일!
중앙정부에서도 폐기한 사업이지만 홍연아는 포기하지 않았습니다.
안산시의회에서 4억원의 예산을 확보하여 무상의료의 첫걸음을 떼었습니다.
지금은 만 12세까지 모든 아동에 대한 민간병의원 무상예방접종으로 확대되었습니다.

주민의 힘으로, 상록고 설립

인구 10만에 일반계 고등학교 하나도 없던 본오동. <상록고등학교 설립 추진위>를 결성하고 집행위원장을 맡아 1만 3천여 명 주민 청원 서명, 교육청 및 안산시 간담회, 기자회견 등을 통해 고등학교 설립을 확정지었습니다. 이후에도 혁신학교 확대 지정 등, 홍연아의 아이들과 교육에 대한 관심과 활동은 끊임이 없었습니다.

가장 필요한 곳에, 필요한 것을

시의원과 경기도의원을 지내며 반월동에 보건지소와 소방 지역대, 작은도서관을 설립했습니다. 보건지소 건물에는 복지 센터가 들어왔습니다.
생명과 안전에는 차별이 없어야 하기에, 소외된 지역부터 추진하여 이루어냈습니다.

홍연아 안산시 의원, 날아간 4억을 잡다

By 문성준 2007년 05월 21일 02:47 오후

좋아요 공유하기

Print

민주노동당 소속 홍연아 안산시의원이 날아갈 뻔한 4억 원을 잡았다.

안산시(시장 박주원)에는 올해 7월 1일부터 0~6세까지 무상예방접종을 실시하기 위해 4억여 원의 예산이 편성되어 있었다. 그런데 무상예방접종사업은 국고보조금사업으로 올해 정부 예산이 편성되지 않아 집행할 수 없는 처지에 놓여있었다.

그러나 홍연아 의원은 무상예방접종사업의 항목을 국고보조금사업에서 안산시 자체사업으로 변경하도록 하여 애초에 편성되어 있던 4억여 원이 무상예방접종사업에 쓰이도록 했다.

출처: 레디안

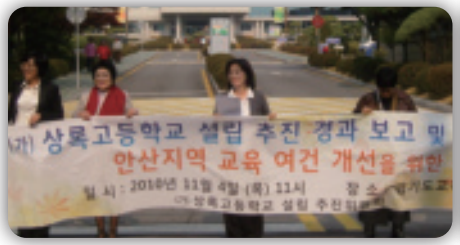

안산소방서 반월지역대 이전-확대

하기에, **해냈습니다!**

공공산후조리원 조례 제정

출산 여성 70% 이상이 이용하는 산후조리원, 가격도 서비스의 질도 천차만별입 니다.
공공에서 운영하는 산후조리원이 있어야 표준이 됩니다. 경기도 지역 여성계와 함께 토론회,
기자회견 등을 통해 만들어낸 성과입니다. 출산과 양육, 사회의 책임입니다.

공공부문부터 직접고용, 정규직화

적어도 학교에는, 공공부문에는 비정규직이 없어야 하지 않겠습니까?
정부 지침도 모르는 담당부서 공무원들의 무책임 속에 한숨 짓는 도청 청소노동자들!
십수년 일하고도 당일날 문자로 해고 통보 받는 비정규직의 고용 유지와 처우 개선,
학교비정규직 노동자들의 공무직화 요구까지! 투쟁과 삶의 현장에 함께 했습니다.

우리 아이들에겐 고향인 안산!

따뜻한 기억으로 남는, 삶에 힘이 되는 지역공동체를 만들고 싶습니다.

지역사 강좌와 탐방, 평화의소녀상 빅북 제작과 교육, 놀이마당
본오동 그램책 만들기, 아파트 벼룩시장과 아파트신문 만들기 등,
아이들과 학부모, 주민들과 함께 우리 동네를 잘 알고 나누기 위한 활동을 이어왔습니다.

적폐청산 사회대개혁을 위한 지역 연대

세월호 진상규명, 박근혜 퇴진 촛불, 전쟁반대 평화실현, 미투, 노동자의 투쟁 등
민주주의 퇴행을 막고 사회의 진보를 위한
연대의 현장에 늘 민중당과 홍연아가 있습니다.

경기도의회에서 공공산후조리원 조례 공청회를 열고 있는 홍연아 경기도의원

대한민국과 안산을 바꿀! '홍연아'

당당한 자주국가, 평화와 번영의 새 시대

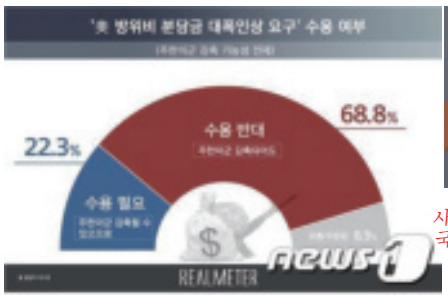

사대외교, 굴욕외교 퇴장!
국민의 명령입니다!

- 미국의 부당한 방위비분담금 인상압력 저지
- 미집행 방위비분담금 2조원 환수,미군기지 임대료 징수
- 호르무즈 파병철회, 해외파병제한법 제정
- 범국민적인 '한반도 평화협정'체결 운동 전개
- 남북 평화구축 실현, 국방비 축소로 복지예산 확충

노동자가 행복한 대한민국, 비정규직 없는 안산

- 파견제법·기간제법 폐지로 비정규직 발생 원인 원천 차단
- 사망 또는 중장애 발생 사업장 도급 금지, 경영진 처벌 강화
- 상병수당 – 모든 일하는 사람들을 위한 '유급병가' 도입
- '을들의 연대' 프랜차이즈 가맹점주 최저수익 보장
- 알바 최저임금 보장
- 청소년 노동보호법 제정
- 청년이직준비급여 고용보험법 제정으로 '청년이직급여' 신설 600일 한도내에 자유롭게 사용
- 고졸노동자 지원 센터 설립 특성화고 교육 내실화

1월 22일 한국가스공사 간접고용 노동자 투쟁현장 방문
출처 : 인천일보(http://www.incheonilbo.com)

의 약속' 누구에게나 공평한 출발선!

차별과 혐오를 넘어, 성평등 사회로!

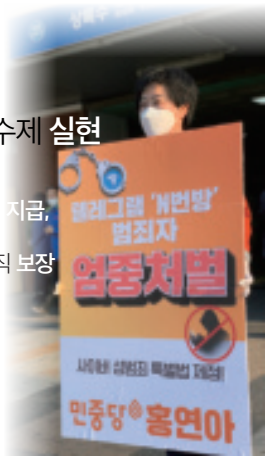

- 유리천장 지수 zero! 사회 전 분야 남녀동수제 실현
- 82년생 김지영법 제정
  - 육아보험법 : 전업주부, 비정규직에게도 유아휴직급여 지급, 배우자 육아할당제
  - 바로복직법 : 육아휴직 후 동일직급, 동일임금으로 복직 보장
- 사이버 성범죄 처벌 강화
  그루밍 성범죄 처벌법 제정
- 동네마다 한국형 '마더센터' 설립
- AI 윤리 가이드라인 제정
- 포괄적 차별금지법 제정

지속가능한 지구 미세먼지 저감

에너지전환 기본법 제정

-2030년까지 핵발전소 전체 폐쇄 / 향후 5년 내 석탄발전소 폐쇄

건강한 사회 살맛나는 안산!

- 공공의료시설 30%로 확충!
  - 동네마다 공공병의원· 확충
  - 공공산후조리원· 공공산부인과 확충
  - 안산 어린이전문병원 건립 추진
- 물.전기.가스 무상공급제, 버스 완전 공영제
- 장애인 권리보장법 제정
- 장애인에게도 최저임금 적용
- 반려동물 분양샵 폐쇄, 반려인 인증제 도입, 동물학대 처벌 강화
  반려동물 건강보험 단계적 도입, 반려동물 전용 놀이터
- 동네마다 청소년 쉼터·문화공간 설립 및 지원
- 복합쇼핑몰 진출 규제 사전영향조사평가제도 도입 대규모 점포 등의 출점 허가제로 전환
- 기억과 약속의 공간 -4.16 생명안전공원 건립

3월 18일 안산청년네트워크 운영위 방문
출처 : 일간경기(http://www.1gan.co.kr)

박근혜 정권 탄압에 맞서, 자주·평화 외친 이석기 의원 석방!

감옥에서 8년 째...이석기 의원, 무슨 일을 했길래?

- 박근혜가 미래창조과학부 장관으로 내정한 **김종훈의 CIA 경력을 밝혀내 낙마**시켰습니다
- 미군이 받아놓고 쓰지 않는 **방위비분담금 7,380억 원 혈세낭비 실태를 폭로**했습니다
- 전쟁위기가 고조되자 남북미중 4자회담으로 **종전선언을 이끌어내자고 제안했습니다**

박근혜가 해산시킨 통합진보당, 민중당으로 돌아왔습니다

민주노동당에서 통합진보당으로 대한민국 진보정치를 이끌어 왔던 정당.
박근혜는 끝내 통합진보당을 해산시켰지만, 진보정치를 향한 노동자,
서민의 꿈은 민중당으로 이어지고 있습니다.

민주노동당 » 통합진보당 » 민중당

2014년도 도의원 의정활동 중 홍연아 도의원

홍연아가 걸어온 길

숙명여고, 고려대학교 전산과학과 졸업

(전)안산시의회의원
(전)경기도의회의원

(전) 전국학습지산업노동조합 교육선전국장
(전) 방과후 무료공부방 '안산열린교실' 대표
(전) 안산시흥비정규노동센터 이사
(전) 안산시 여성인력개발센터 운영위원
(전) 창촌초/본오초 운영위원
(전) 안산의제21 성평등분과위원
(전) 상록고등학교 설립추진위원회 집행위원장

(현) (사) 안산시 자원봉사협의회 이사
(현) 신안1단지아파트 입주자 대표회의 회장
(현) 안산열린교실 본오동지역아동센터 대표
(현) 전국학교비정규직노동조합 안산지회 교육위원

<수상경력>

시민단체(YWCA) 선정, 5대 시의회 상반기 의정활동 우수의원
2008년 안산시 건강인상 수상
2회 매니페스토 약속대상 기초지방의원분야 우수상

후원 263101-04-477970 국민은행 (예금주: 박범수-홍연아 후원회)

전화: 070- 7798-1017 / **주소:** 안산시 상록구 본오동 878-11 305호 asopenc 2020hongvv blog.naver.com/penguinhya

QR코드로 쉽게보는 홍연아후보
휴대폰 카메라 앱을 켜고 비춰주세요!