책자형선거공보

더불어민주당

제21대 국회의원선거 부평(을) 선거구

산곡1·2 청천1·2 갈산1·2 삼산1·2 부개2·3

힘내요 부평
우리는 이깁니다

1 믿으니까!
홍영표

후보자정보공개자료

제21대 국회의원 선거(부평구을 선거구)

1. 인적사항

기호	소속정당명	후보자성명	성별	생년월일(세)	직업	학력	경력
1	더불어민주당	홍영표	남	1957. 4. 30 (62세)	제20대 국회의원	동국대학교 대학원 행정학과 박사과정 수료	(전)더불어민주당 원내대표 (전)국회 환경노동위원회 위원장

2. 재산상황 및 병역사항

재산상황(천원)					병역사항	
계	후보자	배우자	직계존속	직계비속	후보자	18세이상 직계비속
1,079,455	288,323	698,224	61,032	장녀 : 고지거부 차녀 : 31,876	만기제대 (육군병장)	해당없음

3. 세금 납부 · 체납실적 및 전과기록

최근 5년간 소득세·재산세·종합부동산세 납부 및 체납실적(천원)				후보자 전과기록
구분	납세액	체납내역		
		체납액 누계	현 체납액	
계	102,587	0	0	- 건조물침입 폭력행위등처벌에관한법률위반 집회및시위에관한법률위반 노동쟁의조정법 위반 : 징역 1년(1986.02.15) - 폭력행위등처벌에관한법률위반 노동조합법 위반 노동쟁의조정법위반 건조물침입 : 징역 1년6월(1991.12.10) - 노동조합법위반 : 벌금 2,000,000원 (1994.12.15)
후보자	69,977	0	0	
배우자	4,413	0	0	
직계존속	93	0	0	
직계비속	28,104	0	0	

4. 소명서

집회및시위에관한법률 등 전과기록과 관련된 사항은 대우자동차 근무시절 근로자의 근로조건 개선, 노조민주화를 위한 활동과정에서 발생한 것으로 이후 사면복권(1987.07.10/1995.08.15) 및 민주화유공자로 선정됨(2005.04)

언제나 그랬듯이
우리 함께 이겨냅시다

고인순 할머니, 자식들이 준 용돈과 마스크 부평1동에 기부
수년째 직접 담근 된장, 고추장 등 나누며 어려운 이들 챙겨

국민이 영웅입니다

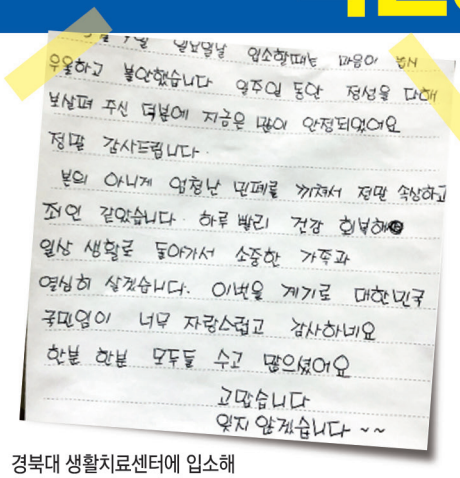

우울하고 불안했습니다 의사의 동안 정성을 다해
보살펴 주신 덕분에 저희 많이 안정되었어요
정말 감사드립니다
본의 아니게 입원난 민폐를 끼쳐서 정말 송구하고
죄인 같았습니다 하루 빨리 건강 회복해요
일상 생활로 돌아가서 소중한 가족과
열심히 살겠습니다. 이번을 계기로 대한민국
국민임이 너무 자랑스럽고 감사하네요
한분 한분 모두들 수고 많으셨어요
고맙습니다
잊지 않겠습니다 ~~

경북대 생활치료센터에 입소해
완치된 한 시민이 엘리베이터에 붙여놓은
감사의 손편지

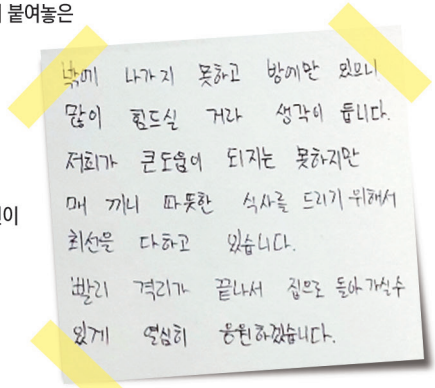

낙미 나가지 못하고 방에만 있으니
많이 힘드실 거라 생각이 듭니다.
저희가 큰 도움이 되지는 못하지만
매 끼니 따뜻한 식사를 드리기 위해서
최선을 다하고 있습니다.
빨리 격리가 끝나서 집으로 돌아가실수
있게 열심히 응원하겠습니다.

생활치료센터에 지원 나간 군인이
환자들을 응원하는 손편지

코로나19가 모두의 삶을 멈춰세운듯 합니다.
가늠키 힘든 우리 모두의 아픔을 헤아려봅니다.
가늠키 힘든 우리 모두의 고통을 나눠봅니다.

하지만 어둠이 깊을수록 새벽은 가까운 법입니다

부평 공동체, 대한민국 공동체는 강합니다.
서로를 향한 관심과 배려,
믿음과 헌신,
연대와 공감이

어려움과 위기를 극복할 수 있는 힘입니다.
함께하면 이겨낼 수 있습니다.

우리는 답을 찾을 것입니다.
늘 그랬듯이 말입니다.

우리, 다시 희망의 봄을 만들어갑시다

송영표

실력은 쌓입니다.
하루아침에 만들어지지 않습니다.
부평의 확실한 변화, 시작한 사람이
마무리하겠습니다.

존경하는 부평구민 여러분.
홍영표 국회의원입니다.
부평구민과 함께 '오직 부평'을 기치로 일해왔습니다.
구민 여러분의 지지와 성원이 있었기에 가능했습니다.

부평은 큰 변곡점에 있습니다.
캠프마켓, 3보급단, 157공병대 부지는 새로운 기회의 땅입니다
이제 부평의 새로운 10년, 새로운 100년의 밑그림을 그려야 합니다.

적임자가 누구입니까.
일은 시작한 사람이 끝맺어야 합니다.
실력은 쌓입니다.
경험은 하루아침에 만들어지지 않습니다.
구민 여러분과 꿈꿔온 부평의 확실한
변화를 이제 완성하겠습니다.

믿으니까 홍영표!

• 국회 교섭단체 대표연설 (2019.3.11.)

부평을 키울 힘!
대한민국 내일을 바꾸는 힘!

부평, 기분 좋은 변화를 만들었습니다

- **캠프마켓 반환 확정** (2019.12)
- **157 공병대대·3보급단 이전 추진**
- **산곡동 통합예비군훈련장 신설 계획 백지화**
- **부평산단, 2019년 청년친화형 선도 산업단지 선정**
- **한국GM 한국시장 10년 지속결정** (7.7조 투자)
- **GTX-B 예비타당성 조사 통과**
- **장고개길 3-1공구 개통** (302억 원)
- **굴포천 생태하천 복원사업** (636억 원)
- **도시재생뉴딜시범사업 선정** (1642억 원)
- **갈산 다목적체육관 건립** (45억 원)
- **산곡 노인문화센터 건립** (63억 원)
- **산곡 인천북부교육문화센터 건립** (176억 원)

국민의 삶을 챙기고 정치·검찰 개혁을 이끌었습니다

20대 국회 민주당 제3기 원내대표

- **소상공인, 자영업자 어려움 해결**
  상가임대차보호법·전통시장 및 상점가 육성 위한 특별법·선량한 자영업자 보호법 통과, 카드수수료 인하
- **사회안전망 강화 및 노인 예산·어르신 일자리 획기적 개선**
  아동수당 10만원, 어르신 기초노령연금 25만원으로 인상, 유류세 15% 인하, 폭염 전기료 인하
- **민생법안 처리**
  음주운전자 처벌 강화 윤창호법, 아동수당 지급대상 확대하는 아동수당법, 비정규직 하청 노동자 처우개선 김용균법, 미세먼지 대응 법안 등
- **2019년도 핵심국정과제 국민예산 470조 처리**
  일자리예산 22조 9000억 원, 남북협력기금 1조 977억 원 등
- **혁신성장 토대 마련**
  규제혁신 5법(금융혁신지원법, 산업융합촉진법, 정보통신융합법, 지역특구법, 행정규제기본법), 인터넷전문은행특례법, 스마트도시법 통과
- **검찰개혁 주도**
  고위공직자범죄수사처 설치, 검경수사권 조정 법안 통과
- **여야정 상설협의체 가동(2018.11) 초당적 협치 구현**

20대 국회 전반기 환경노동위원장

- **근로기준법개정안 통과! 여야, 5년만에 전격 타결 주도**
  주당근로시간 68→52시간으로 단축
  근로시간 제한규정 제외 특례업종 26 ▶ 5종 축소
  공휴일을 유급휴일로 보장

부평을 쾌적한 공원도시로 만들겠습니다

뉴욕 센트럴파크, 런던 하이드파크 같은 도심공원 조성

- 캠프마켓, 3보급단 이전부지 일대 대규모 공원 및 녹지공간 조성
- 노인복지관, 체육·문화 시설 건립
- 군용철로 활용한 트램 도입
  - 제 2차 인천 도시철도망구축계획 수립 용역 발주
- 대중음악자료원 유치
  - 「음악산업진흥에 관한 법률개정안」 대표발의 : 캠프마켓 부지 내 대중음악자료원 유치 근거 마련 (2019.10)
- 조병창 · 미쓰비시 줄사택 · 지하토굴 등 유네스코 세계문화유산 등재 추진

미국 뉴욕 센트럴파크

영국 런던 하이드파크

캠프마켓 반환 이뤄냈습니다
홍영표는 해냅니다

추진

캠프마켓 오염정화 및 이전 위한 국무조정실·국방부·외교부·환경부 연석회의 (2018.8)

현장

부평구민과 캠프마켓 수시 방문 (2019.9)

촉구

국방위 국정감사 전체회의 캠프마켓 반환 촉구 (2019.10)

연구

캠프마켓 반환 위한 정책토론회 개최 (2019.11)

결실

캠프마켓 반환 확정 (2019.12)

예산

대규모 공원조성 위한 국비 촉구 진영 행안부 장관 면담 (2020.2)

- 군부대 재배치를 통한 원도심 활성화 등 -

정책협력 강화를 위한 업무협약

3보급단 이전 확정!
부평 반세기 숙원,
홍영표가 풀어냈습니다!

3보급단, 통합예비군 훈련장
▶ 17사단 영내 통합 재배치

3보급단 부지, 구민친화공간으로 바꾸겠습니다

- 홍영표 의원-인천시-국방부 〈인천지역 군부대 재배치 사업에 대한 정책협력 MOU〉 체결 (2019.1)
  - 3보급단 이전 조기 실현
  - 장고개길 조기개통
- 국방부, 인천시, 지역주민과 3보급단 방문 (2019.9)
  - 3보급단 이전사업 지속 추진 및 주민편의시설 유치 촉구
- 「국방·군사시설 사업에 관한 법률개정안」 대표발의 (2019.10)
  - 군부대 이전 부지, 공원·도로 등 공공목적 개발 경우, 국가 재정지원 근거 마련

157 공병대 부지, 올해 개방하겠습니다

- 주민 의견 적극 수렴, 주민편의 및 지역 상권 활성화 계획 수립
- 미오염부지 2020년 조기개방 추진
- 지하철 7호선 연장구간 (가칭)백마장사거리역 개통 전 출입 통로 및 산책로 조성
- 토양정화 등 후속 조치 신속 추진 및 조속한 개발 시행

살기 좋은 도시,
부평의 가치를 올리겠습니다

한국GM이 강한기업으로 거듭납니다

- 진정한 '메이드 인 부평' '트레일블레이저' 출시 (2020.1)
  - 7년만에 SUV신차 ▶ 부평 GMTCK (GM 테크니컬센터 코리아) 연구개발, 부평공장 생산
- 군산공장 무급휴직자 298명, 부평공장으로 복직 (2019.11)

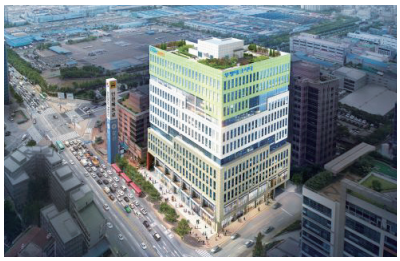

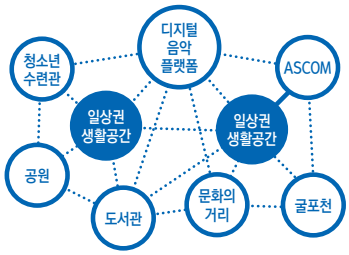

살고싶은 주거환경을 만들겠습니다

- 굴포천 국가하천 정비사업 지속 추진
  - 친수공간 조성 반영한 하천기본계획 수립추진
  - 고수부지 확장, 자연형 호안, 산책로, 자전거도로 조성 등 친환경 수변 공간 조성
- 굴포천 삼각주 하류부 습지원 등 친수공간 조성
- 후정공원 생태놀이터 조성
- 맑은내공원 어린이 놀이 공간 확충, 생태환경 개선

부평경제, 새로운 동력을 창출하겠습니다

- 부평산단 르네상스 2020
  - 구조고도화 사업 지속,
    첨단 혁신 산업구조 육성
  - 창업·스타트업 교육 및 재정지원 강화
- 수도권 콘텐츠산업 중심지로 도약
  - 지역거점형 콘텐츠산업 육성센터 중심 영상·미디어 산업 적극 육성
- 뿌리산업이 강한 부평
  - 고용노동부 공모사업 「뿌리산업 도약, 더 좋은 내일(job)」 연계, 생산성 향상 및 취업지원 서비스 제공

문화·예술 도시로 도약합니다

- 문화체육관광부 공모사업 예비 문화도시 선정
  - 향후 5년 국비 최대 200억원 지원
- 뉴미디어 채널 운영, 문화도시 시민교육, 창작 공간 발굴지원 등

삼산유수지 문화 · 체육 클러스터 조감도

삼산유수지 문화·체육 클러스터 조성하겠습니다

- 삼산유수지 복개부지, 대규모 실내외 문화·체육 시설 건립
- 야외트랙, 인라인 스케이트장, 어린이야구장, 스포츠센터, 복합문화센터
- 삼산유수지 부지 복개사업 추진, 악취·수질환경 개선

도서관·커뮤니티 공간 확충하겠습니다

- 부평역사박물관 캠프마켓 부지로 이전
- 부평역사박물관 리모델링, 도서관 및 커뮤니티센터 조성
- 지역공동체 문화기반 강화 및 구민 삶의 질 개선

갈산 문화체육복합센터 유치하겠습니다

- 갈산동 한전(한국전력) 내 물류창고 이전부지 활용
- 수영장, 체력단련장, 독서실, 소공연장, 다목적실 등 문화·체육 및 커뮤니티 공간 확충

획기적 교통인프라 확충하겠습니다

GTX-B 노선 조속착공 추진

- 노선사업 조속착공 및 후속 조치 지원
- 부평 - 서울 통행시간
  100분대 ▶ 20분대 단축

경인고속도로 지하화 재정사업 전환

- 상부 공원·문화시설 설치,
  고속도로 단차 극복 통한 교차로 건설
- 지하 하부 고속도로 기능 회복
- 천대고가 철거 추진
  ▶ 삼산·갈산 교통난 해소

서울도시철도 7호선 석남연장

- 서울도시철도 7호선 석남연장선
  조기 준공 추진 (총 사업비 3788억 원)
- (가칭)백마장사거리역 개통 예정 (2021년 상반기)
  청천·산곡 교통편의 증진
- 석남 - 청라국제도시 6개 정거장 연장 추진

홍영표의 힘 있는 약속

시작한 사람이 끝맺겠습니다

부평 둘레길 조성사업

군용철로 트램도입

※부산시 오륙도선 트램 조감도 참고

청천2동
- 뿌리산업이 강한 부평
- 창업 및 스타트업 1번지 부평
- 수도권 콘텐츠산업 중심지 도약

청천1동
- 맑은내공원(나비공원) 물놀이장 건립
- 부평 둘레길 조성사업

산곡1동
- 군용철로 활용 트램도입
- 원적산 유아숲체험관, 풋살경기장 조성

산곡2동
- 대중음악자료원 유치
- 인천대 예술대학, 인천대중문화예술고등학교(가칭) 유치

아이들 미래, 더욱 꼼꼼하게 챙기겠습니다

20대 국회 교육부 특별교부금 총액 136억 1300만원

삼산초	다목적강당 증축
세일고	급식소 증축
인천부평북초	다목적강당 증축
부광여고	다목적강당 증축
굴포초	Wee클래스 구축
갈월초	다목적강당 증축
산곡초	다목적강당 증축
마장초	다목적강당 증축
부일초	다목적강당 증축
부평공고	옥상방수공사
부개초	다목적강당 증축
부광초	Wee클래스 구축
북부교육지원청	제2Wee센터 신설
갈산중	다목적강당 증축공사
후정초	다목적강당 증축
부흥중	장애인편의시설 증축

2020년 관내 학교시설 개선계획 33개 학교 57개 사업추진 예정

갈산중	노후시설 교체
갈산초	노후시설 교체
구산중	CCTV구축
구산초	학교급식시설 현대화
굴포초	소방시설설치
명신여고	노후시설 교체
미래생활고	냉난방시설개선
부개고	냉난방시설개선
부개여고	급식시설 개선
부곡초	옥상 방수 사업
부광여고	연결통로증축
부광중	노후시설 교체
부내초	옥상 방수 사업
부일초	담장개선공사
부평동중	정밀점검
부평북초	연결통로증축
부평여중	CCTV 구축
산곡남초	화장실개선
산곡여중	CCTV 구축
산곡중	노후시설교체
삼산중	옥상방수
삼산초	노후시설 교체
세일고	노후시설 교체
영선고	정밀점검
영선초	병설유치원 소방시설 설치
인천미래생활고	직업교육 기자재 확충
진산과학고	정밀점검
진산중	노후시설 교체
진산초	직장어린이집 환경개설
청천중	정밀점검
청천초	공기순환기 설치
한길초	노후시설 교체
후정초	도서관 환경개선

굴포천 생태하천 복원사업

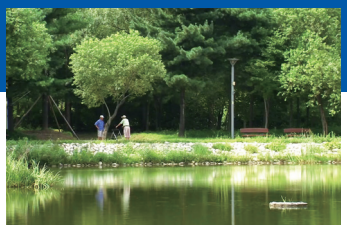
도시바람길 및 미세먼지 차단숲 조성

갈산1동
- 천대고가 철거 입체교차로 조성
- 도시바람길 및 미세먼지 차단숲 조성

경인고속도로 지하화 재정사업 전환

굴포천 국가하천 정비사업

갈산 문화체육복합센터 건립

도서관·커뮤니티센터 설립

삼산유수지 문화·체육 클러스터 조성

경인선 지하화 · 제2경인국도 지하건설

국공립 어린이집 확충

삼산1동
- 서창IC~김포IC 지하화
- 생태놀이터 건립

삼산2동
- 도시바람길 및 미세먼지 차단숲 조성
- 부평 둘레길 조성사업

갈산2동
- 부평 도시재생뉴딜사업
- 굴포천 삼각주 습지원 조성

부개3동
- 교육혁신지구 우선도입 (청소년 자치활동 강화)
- 학교주변 교통안전시설 대폭강화
- 작은도서관 등 문화교육인프라 보강

부개2동
- 부개역 노후시설 보강
- 공공형 독서실 건립
- 범죄예방환경설계(CPTED) 도입
- 부평형 '유유기지' 도입(청년모임공간)

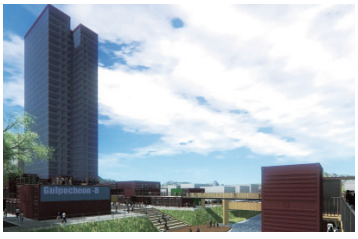
부평 도시재생뉴딜사업

GTX-B 조기착공

전북 고창 출생
동국대학교 졸업
동국대학교 대학원 행정학과 박사과정 수료
대우자동차 차체부(용접공) 입사 (전)
더불어민주당 원내대표 (전)
국회 운영위원장 (전)
국회 정치개혁특별위원장 (전)
18 · 19 · 20대 국회의원
국회 환경노동위원장 (전)
더불어민주당 인천광역시당 위원장 (전)
민주통합당 정책위원회 수석부의장 (전)
민주당 원내대변인 (전)
재정경제부 자유무역협정 국내대책본부장 (전)
국무총리실 시민사회 비서관 (전)
민족대표 33인 유족회 이사 (전)

희망찬 부평,
희망찬 대한민국이 되도록

더 낮은 자세로 민심과 더욱 가까이 있겠습니다

사전투표
소중한 한 표가 부평의 내일을 결정합니다
4.10(금), 11(토) 오전 6시~오후 6시
※ 신분증만 지참하면 전국 어디서나 투표하실 수 있습니다

우리동네 사전투표장

사전투표소	장소
산곡1동	산곡초등학교
산곡2동	산곡노인문화센터
청천1동	청천1동 행정복지센터
청천2동	청천2동 행정복지센터
갈산1동	갈산1동 행정복지센터
갈산2동	갈산2동 행정복지센터
삼산1동	삼산초등학교
삼산2동	부평역사박물관
부개2동	부개도서관
부개3동	부개3동 행정복지센터

제8전투비행단 원주기지, FA-50 비행

자랑스러운 국군장병 여러분

국민의 생명과 재산 보호를 위해 애써주시는 국군 장병과
군인가족 여러분 노고에 깊이 감사드립니다

확실한 선택!
1 홍영표

인천시 부평구 길주로 659 미라쥬타워 507호
T. 032-512-0142 / F. 032-514-2983