책자형 선거공보

더불어민주당

제20대 국회의원 선거

양주시선거구

양주발전·정치개혁,
정성호는 해냅니다!

일하는 국회의원 —

2 정성호

후보자 정보 공개 자료

(제20대 국회의원 선거 양주시선거구)

1. 인적사항

기호	소속 정당명	후보자 성명	성별	생년월일(세)	직업	학력	경력
2	더불어 민주당	정성호	남	1962.06.02. (53 세)	국회의원	서울대학교 법과대학 사법학과 졸업	• (현)제19대 국회의원(재선) • (현)국회 국토교통위원회 간사

2. 재산상황 및 병역사항

재산 상황 (천원)					병역사항	
계	후보자	배우자	직계존속	직계비속	후보자	18세이상 직계비속
3,275,839	1,620,859	1,542,651	해당없음	112,329	육군 중위 (원에 의한 전역)	장남: 육군병장(복무 중)

3. 최근 5년간 세금납부·체납실적, 전과기록

소득세·재산세·종합부동산세 납부 및 체납실적 (천원)				후보자 전과기록
구분	납세액	체납내역		
		체납액 누계	현 체납액	
계	136,731	없음	없음	없음
후보자	117,613	없음	없음	
배우자	19,118	없음	없음	
직계존속	해당없음			
직계비속	없음	없음	없음	

4. 소명서

없음

공정하고 정의로운 대한민국!
더 큰 양주! 정성호는 해냅니다!

사랑하는 양주시민 여러분!

약속을 지켰습니다

지난 19대 국회 4년, 저에게는‘오직 양주 발전’뿐이었습니다.
지하철 7호선 유치, 장흥~광적 국지도 사업 확정,
양주역세권 그린벨트 해제(조건부)까지...
양주 발전 3대 핵심과제를 모두 해결했고, 미래 양주 발전의 초석을 놓았습니다.

대한민국 1등 국회의원이 되었습니다

상임위 출석률 300명 중 1위, 동료 의원·언론인 평가 1위에도 뽑혔습니다.
19대 국회(4년) 의정활동과 선거공약 이행 등을 종합 평가해 주는
‘종합헌정대상’과 ‘국회의원 공약대상’도 받았습니다.
국회 국토교통위 간사와 예결위 계수소위 위원, 당 수석대변인과 원내수석부대표 등
주요 보직을 맡아 지역현안 해결과 민생예산 확보를 이뤄냈습니다.

경기북부의 중심이 될 양주, 유능한 일꾼이 필요합니다

지하철 7호선 등 양주 발전 3대 핵심사업. 성공적으로 마무리해야 합니다.
백석지구·광석지구 개발, 경원선 전철 추가 증회도 시급히 추진해야 합니다.
교외선 재개통으로 ‘문화장흥’을 견인하고,
은현·남면은 ‘은남종합발전 계획’을 세워 양주 균형발전도 이뤄내야 합니다.

정성호와 함께 하는 더 큰 발전

시민들과 함께 시작한 양주발전.
일 잘하는 ‘3선 정성호’가 더 큰 발전으로 마무리하겠습니다. 감사합니다.

제20대 양주시 국회의원 후보 2번 정성호 올림

양주 3대 숙제, 모두 풀었습니다!

지하철7호선 양주 유치!

지하철7호선 양주 유치 확정 토론회

장흥광적 국지도 예타 통과!

백석발전협의회 간담회 보고

양주역세권 개발 GB 해제!(조건부)

세종시 국토교통부 방문, 주민–국토부 간담회

고읍~강남 50분대!

경원선 전철 조기개통의
경험으로 앞당기겠습니다!

백석~송추 10분대!

가납상수 구간 포함
조기착공·완공하겠습니다!

생산유발효과 3989억!(추정)

환승주차장, 공연장 등
주민 편의시설 확충하겠습니다!

능력이 다르면, 성과도 다릅니다!

누가 '양주 발전의 적임자'입니까?

18대 국회 (2008.6~2012.5)		19대 국회 (2012.6~2016.5)
대통령, 국회의원, 도지사, 시장(2010.7~2012.5) 모두 한나라당(새누리당)	VS	국회의원 정성호! 양주시민과 함께 뛰었습니다
2차례 예타 실패 • 1차: 2011.3(B/C=0.61, AHP=0.310) • 2차: 2012.4(B/C=0.77, AHP=0.410)	**지하철 7호선**	**양주 유치!** (2016.2.12) • B/C=0.95, AHP=0.508
사업 좌초 • LH 광석지구 사업 지연 • 민간사업자 도로개설 포기 (2013.6)	**39번 국지도 (장흥~광적)**	**장흥~광적 추진 확정!** (2016.3.8) • 제4차 국지도 5개년 계획 반영
개발사업 지지부진	**양주역세권**	**그린벨트 해제!** (조건부) (2015.12.24) • 중앙도시계획위원회 의결

정치는 신뢰, 신뢰는 실천입니다!

기본에 충실한 정치를 하겠다는 약속

〈KBS 9시 뉴스〉 2016.2.17. 방송

상임위 출석률 300명 중 **1위** 의원

법률소비자연맹, 19대 국회(4년 종합) 헌정대상 수상

싸움질 않는 정치인이 되겠다는 약속

다면평가 야권 상위 10% 만점 30점, 14명

		기자평가	보좌진 및 전문위원 평가	의원 상호 추천 평가	다면평가 총점
김민기	초선	10.0	10.0	10.0	30.0
김용익	초선	10.0	10.0	10.0	30.0
박남춘	초선	10.0	10.0	10.0	30.0
우상호	재선	10.0	10.0	10.0	30.0
정성호	재선	10.0	10.0	10.0	30.0
전해철	초선	10.0	10.0	8.6	28.6
홍익표	초선	10.0	8.3	10.0	28.3
박병석	4선	10.0	10.0	8.0	28.0
김성곤	4선	10.0	10.0	7.5	27.5

〈머니투데이〉 2016.1.6. 자

동료의원, 기자, 전문위원 평가 만점 **1위** 의원

백봉신사상 수상 '올해의 신사의원'(2013)

양주시민과의 약속을 지켰습니다!

밥값 하는 국회의원이 되겠다는 약속

16개 상임위별 법안 처리 현황 단위: 건수

위원회	접수	처리	처리율
국토교통위원회	1606	878	54.70%
안전행정위원회	2368	835	35.30%
보건복지위원회	1979	774	39.10%
기획재정위원회	1653	683	41.30%
산업통상자원위원회	966	612	63.40%

〈이투데이〉 2016.2.26. 자

법안처리 1위
상임위(국토위 법안심사소위원장)

국회 국토교통위원장 직무대행

경기북부 대표일꾼이 되겠다는 약속

〈국회 본회의 통과 주요 대표발의 법안〉

[조특법] 중고차와 재활용 폐자원 부가세 공제 유지
[부가세법] 부가세 중 지방재정지원 5% ➡ 11% 확대
[건설기술진흥법] 중소건설기술업자 등록부담 경감
[개발이익환수법] 공여구역·주변지역 개발부담금 감경
[시설물안전법] 다중이용 2종 시설물 안전진단 강화
[개별소비세법] 대중화된 녹용 사치재 제외, 가격인하
[공익보상법] 무분별한 토지수용 억제·재산권 보호
[택시발전법] 감차 초과달성 시 신규면허 발급 허용
:

64건 대표발의·26건 최종통과!(공동발의 1481건)

야당 재선 이상 의원 중 1위
(머니투데이, 2016.1.6. 자)

복지 사각지대 해소 3법 발의

할 일 많은 양주시, 일 잘하는 2 정성호

경기북부 '교통 중심' 양주!

19대 국회('일한사람' 정성호의 성과)

- **지하철 7호선** 양주 유치!
- **39번 국지도(장흥~광적)** 예비타당성 조사 통과!
- **39번 국지도(가납~상수)** 50억
- **교외선 재개통** 연구용역 추진 ⇒ 2016 정부 예산안 부대의견 반영!
- **구리~포천(양주) 고속도로** 1조 1,861억
- **제2외곽순환(파주~양주) 고속도로**
  - 파주~포천 → 파주~양주(포천)으로 명칭 변경
  - 2016년 보상비 194억(양주 19km 우선보상 추진!)
- **옥정~회천간 도로** 개설(LH) 724억
- **선암~하패, 율정~봉양 도로** 확포장 340억
- **법원~남면(국지도 56호선)** 265억
- **경원선 전철** 덕계·덕정역 2회 증회!
- **장흥~송추 우회도로** 548.7억
- **서울외곽순환고속도로** 통행료 인하 연구용역 착수!
- **국대도 3호선** 의정부~양주~동두천 준공!
- **고읍~고암 도시계획도로** 개설 8억

20대 국회('일할사람' 정성호의 약속)

- **지하철 7호선 양주 연장 조기 착공/추가역 신설 추진**
  - '7호선 조기착공 TF' 구성, 예산 및 노선 등 부처 협의
  - 제3차 국가철도망 구축계획에 따라 추가역 신설 추진
- **39번 국지도(장흥~광적/가납~상수) 조기착공·준공**
  - '국지도 건설지원' 예산(총액 155억) 우선 확보를 통한 설계 집행
- **교외선 재개통**
  - '교외선 재개통 TF' 구성, 국토부·코레일 등과 운영·관리체계 논의
- **양주 동서도로(백석~양주역) 신설 및 시도2호선 확장**
  - 개발사업자의 광역교통시설부담금 등으로 우선 추진
- **M버스(광역 급행버스) 노선 신설 추진**
  - 교통시설특별회계법 개정 및 수도권 광역교통청 설립 추진
- **경원선 전철 추가 증회**
- **서울외곽순환고속도로 통행료 인하**
- **삼숭~소흘IC, 만송~이동교리 간 도로 신설 추진**

7호선 양주 연장을 위한 지역현안 토론회

39번국지도 진행상황 OBS인터뷰

장흥-광적 국지도 예타 통과 기자간담회

코레일 사장과 1호선 전철 증회 협의

서울외곽공동대책협의회 출범식

구리-포천(양주) 고속도로 현장간담회(도로공사 사장)

교외선 재개통 방안 입법토론회 주최

큰 일꾼 더 큰 양주, 2 정성호는 해냅니다!

일자리 넘치는 '더 큰' 양주!

19대 국회('일한사람' 정성호의 성과)

- **양주역세권 개발사업** 그린벨트 해제(조건부)
- **여성기업인 센터** 건립 10억
- **섬유종합지원센터** 건립 32.5억
- **홍죽·검준 산단 등 공업용수 공급** 279억(수공)
- 덕정 재래시장 및 덕정역 구도심 상권활성화
  - **양주목화 별빛거리** 조성 3.2억
- **백석 소도읍** 육성 38.2억
- **유양공단 도로정비** 3.2억
- **덕정역 일원 배수시설** 정비 9억
- **은현면 군사보호구역** 44만평 해제(선암 · 하패리)

강호인 국토부장관 간담회
(양주 현안사업)

양주역세권 개발
실국장 간담회(국토부 양주시)

백석신도시 개발(조감도)

여성경제인협회 경기북부지회
1주년 기념식

대한전문건설협회 경기도회
임원 간담회

경기도
섬유종합지원센터 건립

20대 국회('일할사람' 정성호의 약속)

- **역세권 개발**
  - 공공기관, 주거·교육·문화 서비스 시설 확충으로 양주역세권을 경기북부 중심지로 개발
  - 덕정·덕계역 상권 활성화
- **양주신도시(옥정·회천지구) 활성화**
  - 장기 미매각 토지 '수요 창출형' 토지 리폼, U-City 복합센터 건립
  - 도시첨단산업단지 조성, 정부출연(연)분원 유치
- **백석지구·광석지구 개발사업 재추진**
  - 백석지구, 양주서부권의 주거중심형 친환경 도시로 육성
    ⇒ 개발계획 승인 등 행정절차 신속히 추진
  - 광석지구, LH 연구용역 통한 개발 방안 마련
- **은남 종합발전계획(가칭)·'문화 장흥' 육성프로젝트(가칭) 수립**
  - 은현 국가산단 배후지역, 남면 도시재생사업 추진
  - 장흥 지역 그린벨트 해제 통한 도시개발 사업 및 일영도시개발 추진
- **양질의 기업유치를 통한 지역경제 활성화**
  - 홍죽 산단 양질의 기업유치, 은남 산단 조성 가속화
- **규제 프리존 도입 및 경기북부 규제완화(수정법 대체입법)**
  - 경기북부 접경지역에 대한 기업 투자여건 개선 등을 위한 법안 제·개정
- **섬유·패션 산업 산·학·연 클러스터 구축**
  - 개별입지공장의 집적화·첨단화로 지역산업의 고부가가치화·지역경제 발전

오직 민생! 행복한 양주! 2 정성호

더불어 잘사는 '희망' 양주!

19대 국회('일한사람' 정성호의 성과)

- **육아종합지원센터** 건립 10억
- **양주 보훈회관** 건립 2.5억
- 교육환경 개선
  - **천보초**(노후시설 개량) 8.5억 / **회천중**(다목적 강당) 10억
  - **백석중**(노후냉난방시설 개선) 2.5억 / **조양중**(인조잔디 조성) 3.5억
- **서희아파트** 배수로·통학로 확보 7억
- **회천복합체육센터** 건립 21.5억 / **삼숭 실내체육관** 건립 5억
- **회천2동 복합청사** 신축 6.9억
- **양주 희망 도서관** 건립 7.5억 / **광적도서관** 신축 16억
- **장흥 파출소** 신축 4억 / **은현 파출소** 개축 4.1억
- **장애인종합복지관** 건립 4억
- **장흥 생활체육공원** 조성 5억
- **장흥 울대1리 마을회관** 신축 6억
- **남방동 주민지원**(마을회관 신축 등) 20억
- **마전동 게이트볼장** 조성 8억

20대 국회('일할사람' 정성호의 약속)

- **종합병원 유치 추진**
  - 대형 종합병원 유치로 양주시민의 의료복지 서비스 향상
- **양주시 초·중·고등학교의 교육환경 개선 지속 추진**
- **장애인종합복지관 건립 및 공립 장애인특수학교 개교**
  - 장애인을 위한 원스톱·원클릭, 특수교육 서비스 제공
- **고용복지플러스센터 설치**
  - 고용, 복지, 서민금융 서비스에 대한 원스톱 지원 확대
- **여성친화도시 양주 건설**
  - 여성친화도시 지정(여성가족부)으로 여성 친화적 정책 추진
- **시니어(노인) 복합생활체육센터 및 노인종합복지관 건립 추진**
  - 어르신들을 위한 다양한 여가 활동 프로그램 제공을 통해 건강한 노후생활 지원
- **경로당을 어르신 평생학습장으로!** ⇒'(가칭)어르신 행복 배움터'설치
- **국공립요양시설 확충**
  - 노령화 시대에 걸맞는 국가 차원의 노인 보건의료 서비스 강화
- **로컬푸드 활성화**
  - 지역 농민의 농산물 판로 확대를 통한 농가소득 증대

장흥파출소 신축 준공

장흥생활체육공원 건립 (조감도)

천보초 다목적 강당 율정관 개관

양주희망도서관 건립

양주체육복지센터 건립

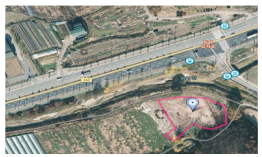
마전동게이트볼장 조성

공정하고 정의로운 대한민국! 2 정성호

국민이 행복한 민생경제

- 부자감세 철회·서민부담완화 위한 세제개편
- 서민주거안정 등 주거복지국가 건설
  - 전월세가구 주거안정 : 공공임대 공급 확대 등
  - 주택/상가 세입자의 주거불안과 부담 해소
- 장기공공임대주택 및 보육시설 등 확충에 국민연금기금 투자 추진(10년간 총 100조원)
- 최저임금 시급 1만원으로 단계적 상향(2020년)
- 사회적경제기본법 제정을 통한 사회적 경제 활성화

원내대책회의

국회 본회의 제안설명

노인의료나눔재단 지도자교육

양주장애인의날 행사

상생과 협력의 정치개혁·경제민주화

- 유능한 정치! 일하는 국회!
  - 연중 상시·상임위 중심 국회
  - 국민의 먹고사는 문제를 해결하는 민생정치 구현!
- 사회·경제적 양극화 해소
  - 비정규직 차별 해소 위한 3동(同) 원칙 (동일가치노동·동일임금·동일처우) 법제화 등
- 중소기업 중심의 경제구조와 상생발전·동반성장 기반 마련
- 자영업자 창업·소상공인 경영 역량 강화
- 전통시장·골목상권에 대한 체계적 지원 확대

청년에게 미래를!

- 청년 일자리 70만개 창출
  - 공공부문 일자리 창출/대기업 청년고용할당제/노동시간 단축
- '청년안전망'도입으로 취업활동지원금 지급
- 청년일자리 창출 위한 청년창업 환경 개선
  - 청년전용창업자금, 청년창업펀드 등 청년창업 지원
- 신입사원 채용시 취업 균형 선발 의무화 추진
  - 저소득계층 및 지방 고졸생 우대
- 고등교육재정 확대로 대학 등록금 부담 완화

여성·장애인에게 희망을!

- 육아휴직 급여인상
  - (현)월 통상임금의 40% → 100%로 인상
- 남성의 배우자 출산휴가 기간 확대
  - (현)5일이내 3일 유급휴가 → 30일이내 20일 유급휴가
- 경력단절여성 지원 위한 '여성새로일하기센터' 확대
- 100% 국가책임보육(유아교육) 실천
- 보육료 지원 현실화로 보육환경 개선
- 장애인 권리보장 입법화 추진
- 장애인 연금지원 대상 확대 및 연금액 인상

어르신께 효도를! / 농민에게 안정을!

- 어르신 기초연금 인상
  - 소득하위 70% 어르신에게 기초연금 30만원 차등없이 지급
- 어르신 일자리 증대 및 의료비 절감
- 농어민에게 고품격 건강검진 혜택 제공
- 농산물 최저가격 보장제 도입
  - 시중가격이 최저보장가격 미만 하락시 차액 보조
- 농어촌 상생기금 확대
  - 농어촌 의료·문화·주거생활 개선사업 등 추진

"충성! 정성호 의원 장남, 정유건 병장입니다.
제 할아버지는 부사관, 아버지는 장교,
저는 강원도 동해안 해안철책부대에서 군 복무 중인
현역 3대, '안보가족'입니다.
저는 양주에서 초·중학교를 다녔습니다.
고향발전에 꼭 필요한 인물,
정직하고 성실한 정성호 강추이지 말입니다. 충성!"

걸어온 길을 보면, 그 사람이 보입니다.
인물로 평가해주십시오!

- 서울대 법과대학 졸업, 사법고시 합격
- **(현)대한민국 국회의원–2선(제17대·19대)**
- **(현)국회 국토교통위 간사·법안소위원장**
- **(현)국회 예산결산특별위원회 위원**
- **(현)더불어민주당 예결위원장(직무대행)**
- (전)민주당 수석대변인, 원내 수석부대표
- (전)국회 기획재정위원, 조세소위위원
- (전)국회 운영위 간사, 군 인권특위 간사

정성호 선거사무소 : 경기 양주시 평화로 1395 나라빌딩 2층 Tel. 031-867-0413

10년 숙원 해결하고, 10년 기반 놓았습니다!

"오늘의 선택이 양주 20년 미래를 좌우합니다"

국회의원 하는 8년(17대,19대) 동안
외국 출장, 휴가... 국민 혈세로
단 한번도 가지 않았습니다.
양주 발전을 위해 해야 할 일이 너무 많았기 때문입니다.

양주 최초 '3선 중진'의 경륜과 열정으로
양주발전, 정치개혁 이끌겠습니다.
일하는 국회의원, 정성호에게 양주의 미래를 맡겨주십시오!

"양주의 미래를 위한 시간, 10분이면 충분합니다"

1표는 지지하는 정당에!
1표는 능력있는 후보에!

4월 13일(수), 꼭 투표하세요!

*사전투표는 4월 8일(금)~9일(토)
오전 6시부터 오후 6시까지,
전국 사전투표소 어디서든 가능합니다!
(신분증 지참하세요^^)

시작도 마무리도 2 정성호

인쇄 : 디자인여백 02)2672-1335 서울 영등포구 경인로 82길 3-4 센터플러스 701호