더불어민주당 · 정의당

야권단일후보

4

노회찬

제20대 국회의원선거 창원시성산구선거구 책자형 선거공보 | 노동의 희망 시민의 힘 정의당

후보자정보공개자료

제20대 국회의원선거 (창원시성산구선거구)

1. 인적상황

기호	소속정당명	후보자성명	성별	생년월일 (세)	직업	학력	경력
4	정의당	노회찬	남	1956.08.31 (59세)	정당인	고려대학교 정치외교학과졸업	(전)제17대, 제19대 국회의원
							(전)정의당 공동대표

2. 재산상황 및 병역사항

재산상황 (천원)					병역사항	
계	후보자	배우자	직계존속	직계비속	후보자	18세이상 직계비속
969,665	30,578	263,927	675,160	없음	육군 일병 복무만료 (소집해제)	해당 사항 없음

3. 최근 5년간 세금 납부·체납실적 및 전과기록

소득세·재산세·종합부동산세 납부 및 체납실적(천원)				후보자 전과기록
구 분	납 세 액	체 납 내 역		
		체납액 누계	현 체납액	
계	1,860	없음	없음	• 국가보안법위반(기타) 징역2년 6월,자격정지 3년(1990.06.23) • 도로교통법위반(음주운전) 벌금 100만원(2001.04.06) • 통신비밀보호법위반명예훼손 징역 4월 집행유예1년 자격정지1년(2011.10.28.)
후 보 자	1,828	없음	없음	
배 우 자	32	없음	없음	
직계존속	없음	없음	없음	
직계비속	없음	없음	없음	

4. 소명서

통신비밀보호법 위반은 '삼성X파일 떡값검사'명단공개 때문임.
'보도자료 배포 무죄, 홈페이지 공개 유죄'판결은 시대착오적임.
대법원 민사재판에서는 승소하였음.

경남지역 16명 국회의원 중
15명이 새누리당입니다.
창원시 국회의원 5명도 모두 새누리당입니다.

새누리당의 일당 독점체제로는
창원 시민의 삶이 좋아질 수 없습니다.
오만과 독선, 그리고 횡포가 넘칠 뿐입니다.

노회찬이 바꾸겠습니다.

창원 성산에서부터 시작하겠습니다.

20대 국회의 야권을 대표하는,
힘 있는 3선 국회의원!

노회찬을 선택해주십시오.

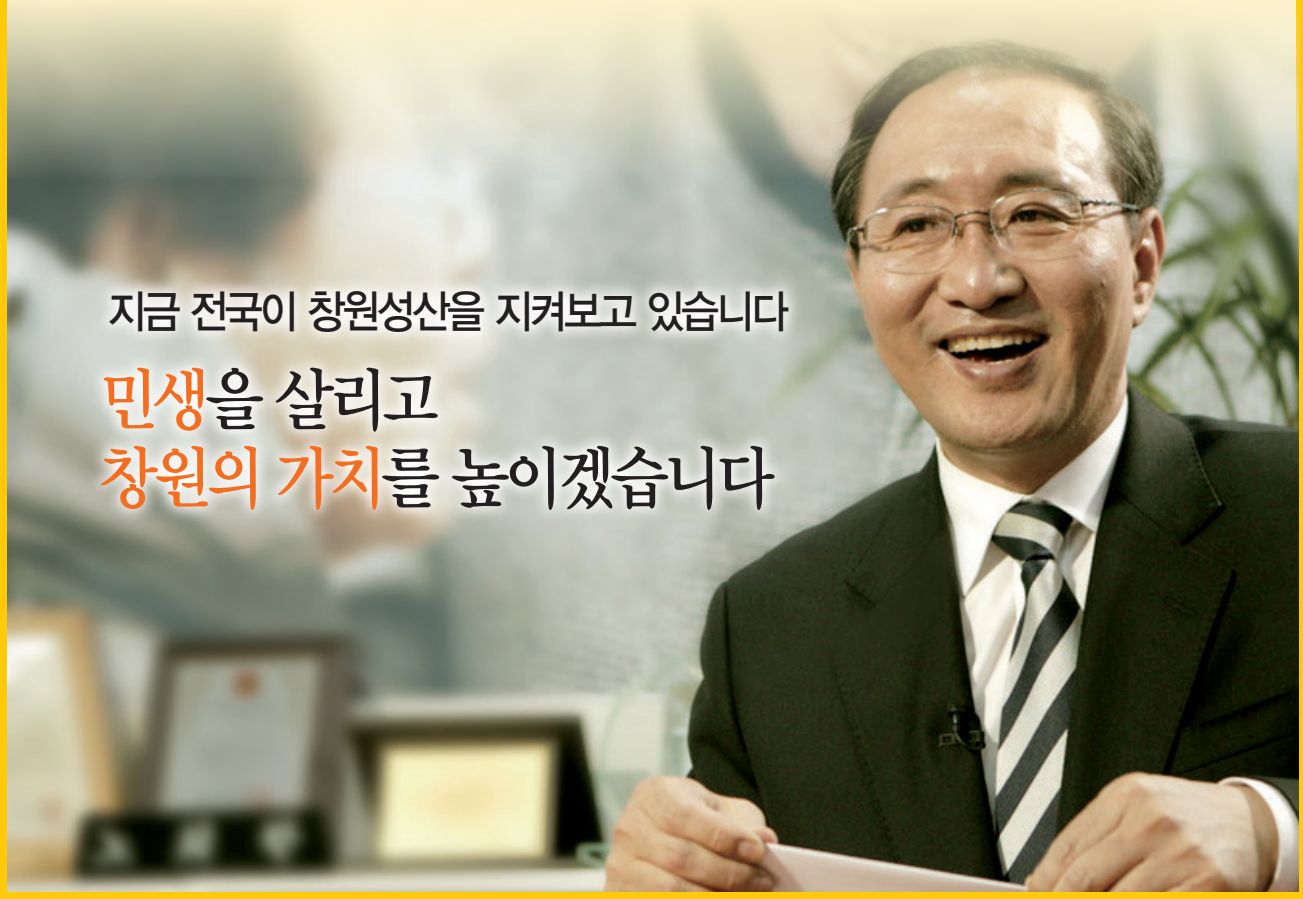

거리에서 만나는

창원시민들마다

노회찬의 손을 잡으며

맨 처음 이렇게 묻습니다.

.

.

.

“단일화 했습니까?”

“네! 했습니다”

야권단일화는
창원시민 여러분의 뜻입니다.
민생을 내팽개친 안하무인 거대여당의 독점을 막고,
민생정치를 펼치라는 염원입니다.

지난 3월 22일 허성무-노회찬 후보,
단일화 논의 시작 기자회견(창원시청)

창원이 봉 입니까?

창원이 서울보다 무려

- **도시가스요금 46,000원 비싸다**
  (2015.12. 기준 가구당 평균 도시가스 연간 사용량)
- **쓰레기봉투 23,100원 비싸다**
  (20리터 쓰레기봉투 70장기준)
- **수도요금 82,800원 비싸다**
  (4인가구 연간 수도요금 기준)

※ 자세한 정보는 노회찬의 공감로그 http://omychans.tistory.com에서 확인하세요

창원의 가치를 높이겠습니다
창원 시민의 자부심을 높이겠습니다

미래형 산업도시로 재탄생

- 창원국가산업단지 구조고도화를 통한 첨단기계소재 생산단지 구축
- 창원국가산업단지에 미래성장동력 '재생가능에너지 집적단지' 구축

> 독일 함부르크 하펜시티에는 전 세계 재생가능에너지 관련 기업 100여 개가 입주해서 2만 5천여 명이 관련 산업에 종사

- '재생가능에너지 연구소' 설립 (창원산단 내)
- '재료연구소'를 '재료연구원'으로 승격

독일 함부르크 하펜시티 전경

함부르크 재생가능에너지 산업단지의 해상풍력 설비

미래를 선도하는 인재요람 국립 창원대학교

- 창원대를 '재생가능에너지 산업' 선도대학으로 육성
- 창원대 산업의과대학·산업의료대학병원 설립

아시아 환경수도 창원

- 초미세먼지 관리기준 강화, 측정소 확대
- 저탄소차협력금제 추진
- 4대강 사업으로 파괴된 낙동강 생태계 복원

명품문화도시 창원

- 창원의 랜드마크 '창원산업역사문화박물관' 건립
- 청소년문화예술센터 건립, 어린이 교통공원 조성, '1인 1악기' 연주실습 지원

청년 일자리가 늘어나는 창원

- 청년고용할당제 확대 실시로 창원에서 5년간 1만 4000개 청년 일자리 신규 창출 (공공 600개, 민간 1만 3400개)
- 창원 소재 공공기관·지방공기업 중 '청년고용 의무제 미이행 기관'에 이행 촉구

배움이 즐거운 창원

- 행복학교(경남형 혁신학교) 확대 및 지원 강화
- 창원 구도심 학교 재생을 통한 지역사회 활성화 지원
- 직업체험학교 및 다양한 특성학교 설립 지원

창원시민의 자부심 회복

- '홍준표 방지법'으로 무상의무급식 정상화
- 도민이 주체가 된 경남FC 운영 정상화
- 창원 원주민 역사·문화 보존사업 지원

창원의 쓰레기봉투값, 도시가스 요금, 상하수도요금 등 생활요금 인하

우리동네 골목까지 살기 좋은 창원

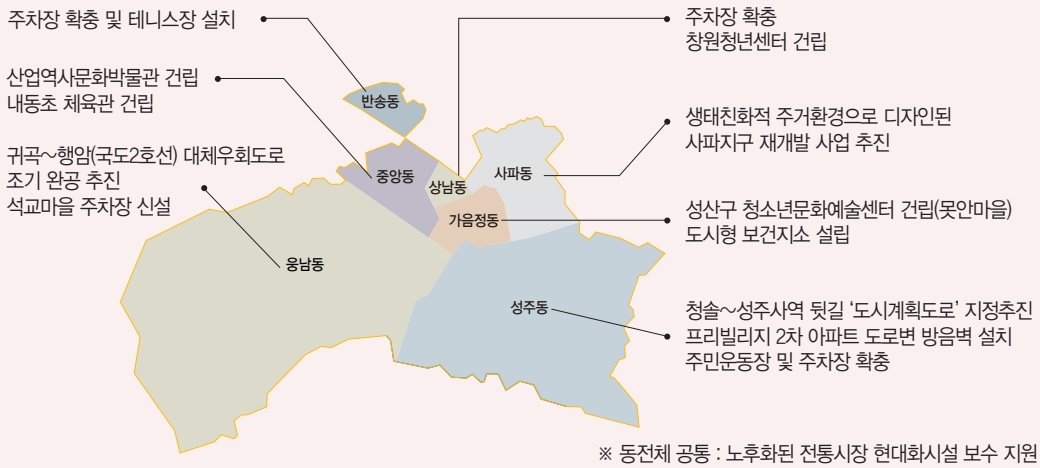

※ 동전체 공통 : 노후화된 전통시장 현대화시설 보수 지원

국민이 졸(卒)입니까?

박근혜 대통령은 자신이 공약한

- '정리해고 요건 강화' 대신 '쉬운해고 강행'
- '누리과정 국가책임제' 대신 '지역에 예산부담 떠넘기기'
- '모든 어르신 기초연금 20만원' 대신 '국민연금과 연계한 차등 지급'
- '공공부문부터 비정규직의 정규직 전환' 대신 '비정규직 차별 확대'
- '재벌 총수 사면권 제한' 대신 '배임·횡령 저지른 재벌총수 사면'

대한민국을 바꾸는 노회찬의 진실한 약속

'상생·공정·연대'의 경제민주화로 함께 잘 사는 대한민국

- 노동개악 저지, 정리해고 요건 강화, 비정규직 정규직 전환으로 노동존중
- 중소상공인 적합업종 법제화, 초과이익공유제로 대·중소기업 상생
- 징벌적 손해배상제 도입 등 공정거래법 개정으로 공정경제 실현
- 법인세 인상, 사내유보금 과세 강화로 '(가칭)좋은 일자리창출 기금' 설치

4대 가계비(통신비·주거비·의료비·교육비) 절감

- 휴대폰 기본요금 폐지 (1인당 월 11,000원)
- 전월세 상한제, 주거급여 확대, 반값 공공임대
- 지역 건강보험 가입자 하위 70%에게 월 보험료 46,000원 인하
- 대학교 반값 등록금, 고등학교 무상교육 추진

기득권해체·부패척결로 공정한 대한민국

- 국회의원 특권 폐지, 재보궐 선거 원인제공 정당의 공천 금지
- 재벌일가 일감 몰아주기 근절, 거액 편법 증여 재산 증여세 강화
- 고소득 전문직 세금탈루 징벌적 조치, 학력에 따른 임금 차별 해소
- '공직자 인사청탁·사익추구 예방법' 발의

모두가 행복한 대한민국

아이와 엄마가 행복한 대한민국

- '홍준표 방지법'으로 유치원부터 고교까지 무상 의무급식 법제화
- 박근혜 대통령이 공약한 누리과정 국가완전책임제 실현
- 초과보육 폐지, 국·공립수준으로 민간보육교사 처우개선
- 교사·교직원 노동기본권 보장

여성이 안심하고 일할 수 있는 대한민국

- 3대 육아 휴직보장제 등으로 '자녀양육 사회책임제' 실현
- '직장 내 성희롱 방지 강화법', '스토킹 방지 특별법' 발의

청년 일자리 만드는 대한민국

- 청년고용할당제 5% 확대로 매년 24만 5천개 신규 청년 일자리 창출
- 취업청탁 처벌 강화, 취업장려수당 확대 도입, 아르바이트 고용보험 가입

어르신들과 장애인이 행복한 대한민국

- 기초생활보장 부양의무제 폐지, 공적연금 하나로 OECD 수준 적정소득 보장
- 은퇴자 협동조합 지원 등으로 노인 일자리 창출
- 장애인 등급제 폐지, 장애인권리보장법 제정, 장애인 활동보조서비스 확대

지구온난화를 막는 대한민국

- 2040년까지 단계적 원전 폐쇄
- 천연가스와 재생가능에너지 중심의 전력생산

정규직·비정규직 노동자들과 음식점·미용실·치킨가게·안경점·서점·
주유소·대리점 사장님들, 소방관, 참전용사 어르신들, 장애인, 중소기업가 등

평생 노회찬이 대변해온 국민들입니다

늘 약자의 편에서 민생을 챙겼습니다

- 비정규직 양산을 막기 위해 비정규직법 저지 노력
- 전월세 세입자보호와 부동산투기 근절 위한 주택관련법 추진
- 자영업자들을 위한 신용카드 수수료 인하 운동
- 하청 중소기업이 겪는 불공정 하도급 막기 위해 징벌적 손해배상제 도입
- 대학생, 주부 대출자 위해 대부업 이자율 인하, 불법채권추심 근절

불의에 굴복하지 않고, 정의롭게 행동했습니다

- 검찰과 대기업의 검은 결탁을 막기 위해
  '삼성X파일 떡값검사' 명단 공개
- '유전무죄 무전유죄', '전관예우' 관행 근절 노력
- 배임·횡령 등 재벌 총수에 대한 사면제한 촉구

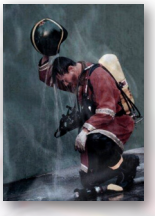

국민의 생명과 안전을 지켜온 분들을 소중하게 대해 왔습니다

- 화재진압과 인명구조에 목숨 거는 소방관들의 처우와 권리 개선
- 교도관 처우 개선 촉구
- 참전용사 지원금 인상 촉구

창원을 위해
대한민국을 위해
이제 노회찬을 크게 써 주십시오

노회찬이 걸어온 길

첼로를 켜는 소년 1956년 8월 31일 부산에서 출생. 초량초등학교, 부산중학교 졸업. 넉넉지 않은 형편에서도 악기 하나는 해야 한다는 부모님 소신에 따라 첼로를 시작. 예술적 감성과 문화적 지성으로 성장.

고교시절부터 민주화투쟁 1972년, 국회해산과 유신선포 소식을 듣고 직접 광화문에 나가 확인. 경기고 1학년 재학 중 유신체제 비판 유인물 제작 배포.

대학졸업 후 용접공으로 1983년, 전기용접 2급 기능사 자격증 취득. 고려대학교 정치외교학과 졸업 직후 용접 노동자로서 노동운동의 삶 시작.

"내 인생에서 가장 큰 성공은 아내와의 결혼" 1988년 12월 17일, 인천 지역에서 함께 노동운동하던 김지선 씨와 결혼.
"이 사람과 결혼하면 더 나은 사람이 될 것 같아 결혼했다"는 사람

한국 진보정당운동의 산 증인 1989년 노동운동으로 구속, 수번 336번, 1993년 진보정당추진위원회 대표, 진보정치연합 대표를 거쳐 2000년 민주노동당 창당하면서 당 부대표와 사무총장 역임.

17대 총선 돌풍의 주역, 대한민국 1등 국회의원 TV토론 등에서 촌철살인의 '노회찬 어록'으로 민주노동당 10석 의석배출의 주역.

19대 총선에서 57.2%의 압도적 득표율로 당선 그러나 불과 1년 후 법원의 삼성 엑스파일 판결로 의원직 상실

"그 순간이 다시 온다 하더라도 똑같이 행동할 것" 이후 대법원은 같은 사건 민사소송에서 '떡값검사 실명공개'의 공익성을 인정하며 무죄 판결.
2016년 4.13 총선에 창원시 성산구 후보로 출마

이제 노회찬이 나섭니다
창원이 바뀝니다
끝까지 함께 하겠습니다

- 부산출생
- 부산초량초·부산중 졸업
- 경기고·고려대 정치외교학과 졸업
- 제17대, 제19대 국회의원
  (법제사법위·예산결산특별위·정무위)
- 정의당 대표(전)
- 팟캐스트 '노유진 정치카페' 진행(현)

4월 13일(수) 투표하기 어려우신 분은
4월 8일(금), 9일(토)에 사전투표 하실 수 있습니다

시 간 : 오전 6시 ~ 오후 6시
장 소 : 각 동 주민자치센터
준비물 : 신분증 (주민등록증, 운전면허증, 여권, 장애인등록증, 국내거소신고증 중 하나만 있으면 됩니다)

※대한민국을 지키는 국군장병들의 노고에 진심으로 감사드립니다.

"저는 정치인의 미래를 보려면 그 과거를 봐야한다고 생각합니다. 노회찬은 진심으로 일관되게 노동정치와 진보정치를 위해서 싸워왔습니다. 민주주의를 회복하고 민생을 회복하는 것이 우리 시대의 과제입니다. 여러분 노회찬을 부탁합니다. 노회찬 화이팅!"

조국(서울대학교 법학전문대학원 교수)

"평생을 노동자와 서민의 벗으로 살아오신 노회찬 후보님, 이번 총선에서 부디 승리하셔서 우리 시민들에게 든든한 버팀목이 되어주시고, 희망이 있는 정치 그리고 여유와 웃음이 있는 정치를 펼쳐주시기를 기대합니다. 응원합니다!"

차윤재(마산YMCA 전 사무총장)

더불어민주당 • 정의당

야권단일후보 4

노회찬

선거사무소 | 창원시 성산구 상남로 71(상남동, 창원코아상가 308호) **전화 :** 055-261-0831 **E-mail :** omychans@naver.com
노회찬 블로그 : http://omychans.tistory.com
[후원안내] 국민은행 842401-01-727787 (노회찬후원회)

인쇄소 이지미술 : 서울시 중구 필동1가 3-3 세원빌딩 205호 02-2268-9151