책자형 선거공보

제20대 국회의원선거 사상구선거구
무소속

사상의 자존심을 지키겠습니다!

삼락천에 물고기가 뛰어 놀게 만든 사람,
사상-하단 간 도시철도를
뚝심있게 추진한 사람,
자율형 공립고를 두 개나 유치한 사람,
부산구치소 이전 문제를
다시 한 번 정면 돌파할 사람!

오직! 사상발전만 생각하겠습니다.

기호 **5**

실력있는 일꾼

장제원

제18대 국회의원 (사상구) 역임

후보자정보공개자료

제20대 국회의원선거 사상구선거구

1. 인적사항

기호	소속 정당명	후보자 성명	성별	생년월일 (세)	직업	학력	경력
5	무소속	장제원	남	1967. 4. 13 (49세)	정치인	중앙대학교 신문방송 대학원 졸업 (언론학석사)	(전)18대 국회의원(사상구) (전)국회예산결산특위 위원

2. 재산상황 및 병역사항

재산상황(천원)					병역사항	
계	후보자	배우자	직계존속	직계비속	후보자	18세이상 직계비속
1,689,804	738,310	888,691	고지거부	62,803	공군 상병 복무만료(소집해제)	해당사항 없음

3. 최근 5년간 세금납부 · 체납실적 및 전과기록

소득세 · 재산세 · 종합부동산세 납부 및 체납실적(천원)				후보자 전과기록
구분	납세액	체납내역		
		체납액 누계	현 체납액	
계	99,646	0	0	무고죄 벌금 300만원 (1999. 9. 14)
후보자	85,541	없음	없음	
배우자	14,105	없음	없음	
직계존속	신고거부			
직계비속	0	없음	없음	

4. 소명서

약 20년 전 경영하던 출판사를 IMF 직전 경영난으로 정리하는 과정에서 청년시절 업무미숙으로 거래처와의 고소 · 고발로 인한 법적 분쟁이 발생하였으며 검찰의 약식기소에 의해 벌금 300만원의 처분을 받았습니다

“사상의 자존심을 지키겠습니다!”

존경하는 사상구민 여러분!
선친이신 장성만 전 국회부의장께서 평생을 사랑하셨고,
제 자신 19대 총선에서 불출마까지 하며 지켜왔던 새누리당을 잠시 떠납니다.
공천권을 국민에게 돌려주겠다며 상향식 공천을 약속한 새누리당은
저에게 경선 기회조차 주지 않고, 아무런 이유 없이 탈락시켰습니다.
이것은 사상을 무시하고, 민심을 저버리는 행위입니다.
저는 사상의 자존심을 지키기 위해
사상구민께서 주신 민심공천장을 들고 4·13 총선에 무소속으로 출마합니다.

사랑하는 사상구민 여러분!
저는 18대 국회의원 시절, 사상에 새로운 변화의 바람을 일으켰습니다.
시급한 환경, 교육, 교통, 복지문제를 하나씩 해결해 나갔고,
오랜 숙원사업을 강력히 추진해 많은 성과를 올렸습니다.
이제 장제원의 사상 재창조 프로젝트를 힘차게 재가동하겠습니다.
제가 시작한 일, 제가 마무리하겠습니다.
50년 동안 선대부터 내려오는 사상 사랑을 굳건히 이어가겠습니다.

존경하는 사상구민 여러분!
힘들게 가꾼 소중한 사상의 미래를
검증된 일꾼, 장제원에게 맡겨주십시오.
사상구민의 명령을 하늘처럼 받들겠습니다.
어떠한 역경이 찾아와도 초심을 잃지 않고,
늘 사상구민의 곁에서 함께하겠습니다.

4월 13일은 구민의 힘으로 선거혁명을 이루고,
위대한 낙동강 시대를 여는 첫날로 기록될 것입니다.
오직! 사상구민만 바라보겠습니다.

변함없는 성원과 압도적인 지지를 간절히 부탁드립니다.
사랑합니다. 감사합니다.

제20대 국회의원선거 사상구선거구
기호 5번 무소속 장제원 올림

오직! 사상발전

"결국 장제원입니다"

1 꼼꼼하게 비교해주십시오. 결국 장제원입니다.

산적한 사상의 숙원사업을 해결할 수 있는 적임자는 누구입니까?
장제원은 어떻게 중앙정부를 설득하여 필요한 예산을 확보할 수 있는지,
누구보다도 잘 알고 있습니다. 충분한 국정경험과 강력한 추진력을 갖춘,
40대 후반의 장제원은 사상구민의 **확실한 선택**입니다.

2 선대부터 내려온 사상 사랑을 이어갑니다. 결국 장제원입니다.

50년 동안 선대부터 내려온 사상 사랑! 장제원은 사상이 어떻게 발전해 왔고,
앞으로 어떻게 발전해나가야 할지, 그 길을 누구보다도 잘 알고 있습니다.
매일매일 만나는 가족 같은 장제원은 사상구민의 **기분 좋은 선택**입니다.

3 사상의 재창조, 이제 다시 힘찬 시동을 겁니다. 결국 장제원입니다.

사상이 진정 발전하려면 사상을 위해 열심히 일한 경험이 있는,
힘 있는 재선의원이 필요합니다. 사상구민이 재선의원으로 만들어주실
이미 검증된 일꾼, 장제원! 사상 재창조 프로젝트를 힘차게 재가동하겠습니다.
장제원은 사상구민의 **믿음직한 선택**입니다.

4 깨끗하고 욕심이 없습니다. 결국 장제원입니다.

국민들은 정직하고 깨끗한 정치인을 원합니다. 장제원은 어떠한 정치적 야심도,
개인적 욕심도 없습니다. 먼 훗날 정치를 끝내고 돌아왔을 때,
누군가 어깨를 다독이며 "그동안 고생 많았어" 라고 정겨운 말 한마디 건네준다면,
그것으로 기쁘고 만족할 사람! 장제원은 사상구민의 **안전한 선택**입니다.

5 공부하고 또 공부합니다. 결국 장제원입니다.

장제원은 항상 공부하는 사람입니다. TV에서 자주 접한 장제원만의
날카로운 시사평론은 공부의 소산입니다. 또한 장제원의 불같은 추진력은
공부하고 연구하는 생활 습관에서 나온 것입니다. 언제나 정확하고
시원시원한 장제원은 사상구민의 **유쾌한 선택**입니다.

검증된 일꾼, 지역구 해결사 장제원

"18대 초선 국회의원 시절,
오폐수로 가득했던 삼락천을 물고기가 뛰어노는 생태하천으로 재탄생시킨 사람,
사상-하단 간 도시철도를 뚝심있게 추진한 사람,
자율형 공립고를 두 개나 유치한 사람,
노후화된 모라3동 1,3단지에 146억 원의 예산을 유치, 깔끔하게 리모델링한 사람,
어르신들의 안전과 편의를 위해 지하철역에 엘리베이터를 설치한 사람,
동마다 찾아다니며 작은 민원 하나라도 더 챙긴 사람!"

"장제원은 사상구민의 희망입니다!"

2010. 3. 6 【국제신문】

지역구 '해결사' 장제원

하천 복원·공립고 유치 등 초선 불구 해묵은 숙원 풀어

한나라당 장제원(부산 사상·초선·사진)의원이 등원한 지 1년여 만에 지역구의 해묵은 과제를 풀어내고 있어 주목받고 있다.

국회 행정안전위원인 장 의원은 행정안전부와 국토해양부 등의 지원을 끌어내 ▷삼락·감전·학장천 생태하천 복원사업 ▷사상공단 리모델링사업 ▷자율형 공립고 2개교 선정 ▷사상~하단 도시철도 유치 등의 굵직한 현안들을 일궈냈다.

장 의원이 중진의원 못지않은 지역현안 해결 능력을 발휘한 것은 여권 주류인 친이계라는 정치적 배경과 중앙부처를 직접 파고드는 '행동력'이 상승 작용을 일으킨 결과라는 분석이 나오고 있다.

장 의원이 사상을 서부산권의 중심으로 변모시키기 위해 진행해온 프로젝트 가운데 하나인 오염하천의 생태하천 복원사업이 최근 국토해양부로부터 시범사업으로 추진 되게 됐다.

국토해양부는 5일 학장천을 생태하천 복원사업인 '고향의 강' 시범사업 대상으로 선정, 500억 원의 예산을 지원하기로 했다. 삼락천과 감전천도 국토해양부로부터 660억 원의 예산을 지원받아 2012년까지 낙동강과 물길을 잇고, 천변을 정비하는 사업이 진행된다. 이들 3개 도심 하천 변이 자전거 길과 수변문화공원, 조깅코스, 자연생태학습장 등으로 조성되면 서부산권 주민들의 휴식공간으로 탈바꿈할 것으로 기대된다. 사상공업지역도 지난해 8월 국토해양부의 노후산업단지 재정비시범지역으로 선정돼 재정비를 위한 설계용역작업이 진행되고 있고, 주변 지역은 대규모 벤처타운이 추진되면서 첨단공업지역으로 재탄생을 앞두고 있다.

장 의원은 "20여 년동안 산업화 과정에서 희생한 사상 주민들에게 보상이 주어져야 할 때라는 생각으로 뛴 결과" 라며 "사상이 낙동강 시대의 중심이 될 수 있도록 하겠다"고 말했다.

기호 5

장제원의 사상 재창조 7대 프로젝트

"이제 힘차게 재가동하겠습니다!"

지역구 해결사, 장제원이
우리 삶의 터전인 사상을
첨단과 자연이 어우러진
위대한 낙동강시대의
중심도시로
재창조하겠습니다.

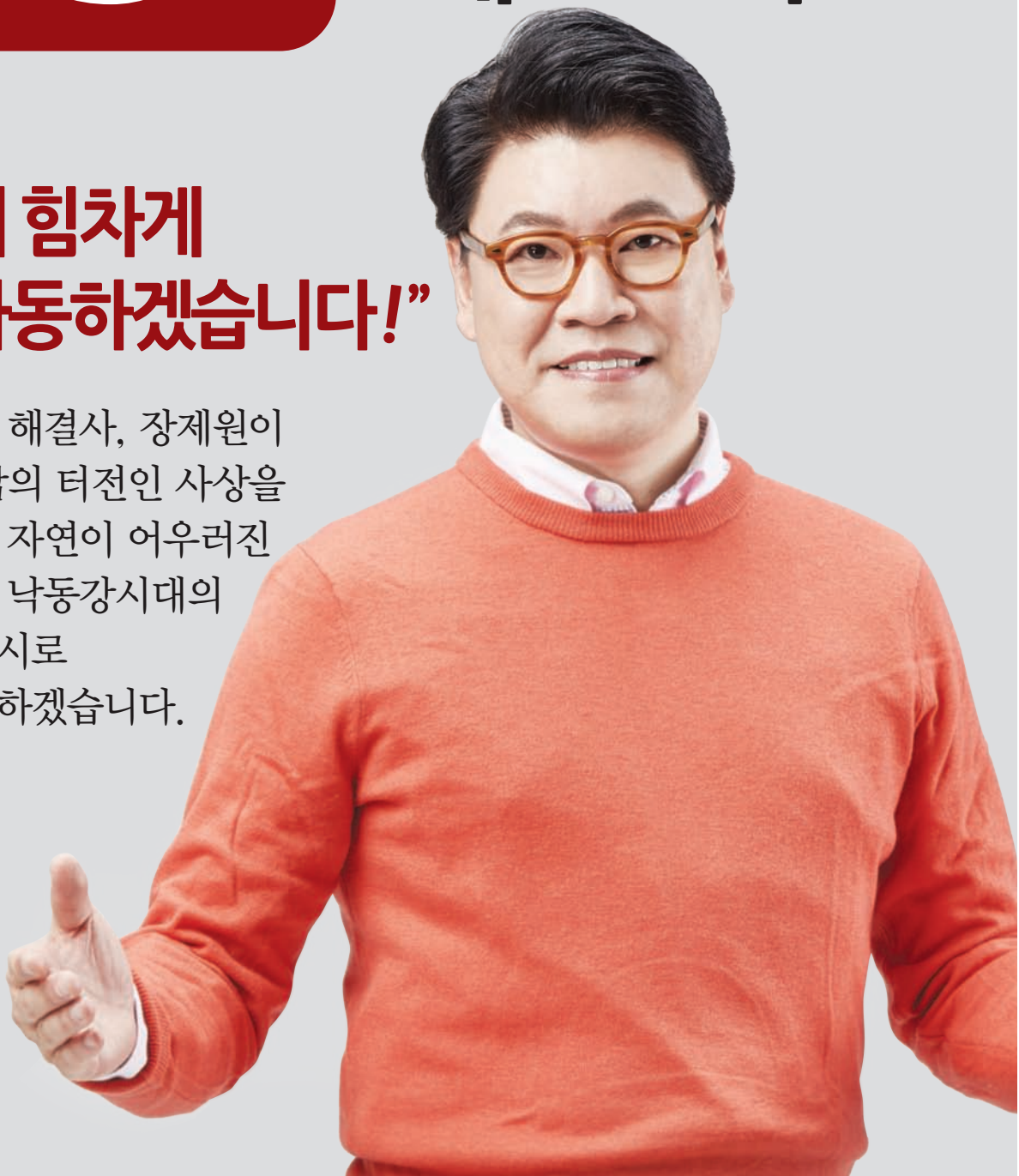

프로젝트

1 사상 3대 하천 복원사업 재가동

악취와 오폐수로 심각하게 병들어 있던 삼락천,
지금은 물고기가 뛰어놀고 있습니다. 삼락천 복원을 위해 660억원의 국비를 확보했을 때의 감격을 지금도 잊을 수가 없습니다. 이제 감전천으로 그 물길을 이어가겠습니다.
또한, 18대 국회의원 재임시절, '고향의 강' 으로 선정시킨 학장천 공사도 박차를 가하겠습니다.
하천 전도사, 장제원이 사상을 관통하는 3대 하천을 모두 정비하여 구민께 돌려드리겠습니다.

추 진 사 업

1. 친환경 생태하천 복원을 위한 예산 확보
2. 접근성을 갖춘 쾌적한 하천 주변 환경 조성
3. 전문가로 구성된 사상하천개발단 발족

프로젝트

2 사상공업지역 첨단화사업 재가동

60, 70년대 부산의 경제를 이끌었던 사상공업지역이 점점 슬럼화 되어가고 있습니다. 반드시 해결해 내야하는 문제입니다. 18대 국회의원 재임시절, 정부를 끈질기게 설득하여 사상공단을 노후산단 재정비 시범지역으로 선정시켜 오늘날 첨단산업단지의 밑그림을 그리는 기반을 닦았습니다. 불가능할 것만 같던 사상구민의 간절한 꿈을 도시재생 플래너, 장제원이 완성하겠습니다.

추 진 사 업

1. 사상스마트시티 건설 추진
2. 첨단신발융합허브센터 건립 및 지원 육성
3. 중고자동차 수출센터 설립
4. 1만개 사상 맞춤형 일자리 창출

프로젝트

3 교육명품도시 사상건설 재가동

서울에는 강남과 강북, 부산에는 동부산과 서부산의 교육격차로 학부모님과 학생들의 가슴에 멍이 들어 버렸습니다. 이것만은 해결해야 했습니다. 18대 국회의원 재임시절, 사상고와 주례여고를 자율형 공립고로 유치했습니다. 그 결과, 2011학년 수능에서 사상구 고교 자연계열 수능점수가 부산 9위에서 3위로 수직 상승했습니다. 교육행정전문가, 장제원이 사상의 교육환경을 획기적으로 개선하고, 교육의 질을 끈질기게 향상시켜 동서교육격차라는 말을 다시는 듣지 않도록 사상구민의 한을 풀어 드리겠습니다.

추 진 사 업

1. 학력신장을 위한 공교육 업그레이드 시스템 구축
2. 학교 내 교육환경 개선사업 지속 추진
3. 부산대표도서관 건립을 위한 국비 확보

프로젝트

4 서부산 교통중심도시 사상건설 재가동

교통이 뻥뻥 뚫려야 유동인구가 늘어나고 상권이 살아납니다. 18대 국회의원 재임시절, 사상의 숙원사업이었던 사상-하단 간 도시철도를 뚝심있게 추진하여 이제 곧 착공을 눈앞에 두고 있습니다. 여기에 더해, 사상 불도저, 장제원이 불같은 추진력으로 대저대교를 성공적으로 건설하고, 엄궁대교와 사상대교 건설을 적극 추진하겠습니다. 또한, 흐지부지 된 사상역 복합환승센터 건설에 힘찬 재시동을 걸겠습니다. 사상을 사통팔달 서부산 교통의 중심도시로 만들겠습니다.

추 진 사 업

1. 사상-하단 간 도시철도 완성
2. 사상역 복합환승센터 개발 재추진
3. 대저대교 건설을 위한 국비 확보
4. 엄궁대교, 사상대교 건설 추진

프로젝트

5 복지사각지대 없는 따뜻한 사상건설 재가동

복지와 안전은 성의와 정성이 있을 때 가능한 일입니다.
18대 국회의원 재임시절, 지하철역에 엘리베이터를 설치했고, 모라3동 1,3단지를 전격적으로 리모델링하였습니다.
또한 교육사각지대 해결을 위해 부산에서 처음으로 지역아동센터에 IPTV 공부방을 설치했습니다.
사상구 민원실장, 장제원은 교통 약자를 위한 저상셔틀버스 시범사업을 강력히 추진하고, 어르신들의 일자리 마련에 혼신의 힘을 기울이겠습니다. 또한 20, 30대 청년을 위한 행복주택 건설을 적극 추진하겠습니다. 촘촘한 사회안전망 구축으로 따뜻한 복지 사상구를 만들어 나가겠습니다.

추 진 사 업

1. 교통 약자를 위한 저상셔틀버스 시범사업 추진
2. 어르신을 위한 사상실버작업장 건립
3. 사회초년생, 신혼부부를 위한 행복주택 건설 추진

프로젝트

6 백지화된 부산구치소 이전 재가동

구치소 이전, 얼마나 오랜 숙원입니까!
18대 국회의원 재임시절, 각종 언론에서 대서특필 되었듯이 부산구치소 이전 문제를 본격적으로 추진하여 겨우 발판을 마련했는데, 19대 국회를 지나면서 백지화되어 버렸습니다. 제겐 가장 통탄스러운 일이었습니다.
지역구 해결사, 장제원이 백지화된 구치소 이전 문제를 다시 한 번 정면 돌파 하겠습니다.
지금까지의 모든 국정경험과 추진력 그리고 구민들의 결집된 힘으로 구치소 이전을 재추진하겠습니다.

추 진 사 업

1. 도심 내 교정시설 재배치에 관한 법률안 제정
2. 구치소 이전을 위한 정·관·민 추진협의체 구성

프로젝트

7 서부산 행정중심도시 사상건설 가동

사상발전을 위한 절호의 기회가 찾아왔습니다.
부산시가 2030년까지 52조 원이 투입되는
대규모 서부산개발계획을 발표했습니다.
그만큼 국회의원의 역할이 매우 중요해졌습니다.
풍부한 국정경험과 불같은 추진력으로 사업을 유치해야 하고,
필요한 국비를 확보해야 합니다. 누가 이 큰일을 해낼 수 있는
적임자입니까? 행정타운 설계자, 장제원이 이 기회를
꽉 잡겠습니다. 사상을 첨단과 자연이 어우러진 위대한
낙동강시대의 중심도시로 반드시 만들겠습니다.

추 진 사 업

1. 서부산청사 유치
2. 서부산 의료원 유치
3. 낙동강시대의 상징, 삼락생태공원을
   세계적 수준의 수변공원으로 개발

통합의 정치를 하겠습니다.

끝까지 믿어주시는 사상구민,
그리고 사상구를 위해 열심히 일하시는 분들과
함께 하겠습니다.
통합과 소통의 사상구를 만들겠습니다.

사랑합니다. 고맙습니다.

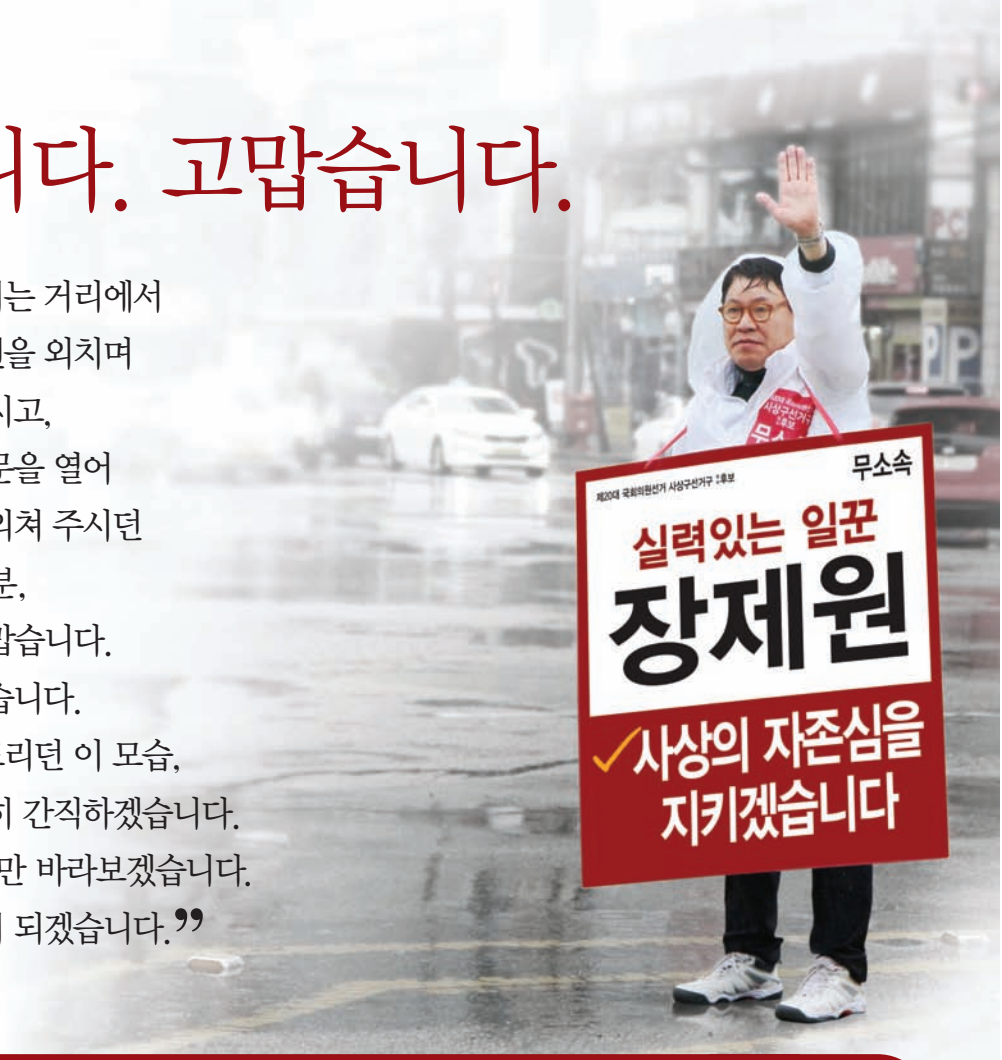

“비바람이 몰아치는 거리에서
큰소리로 장제원을 외치며
손을 흔들어 주시고,
출근길에 차 창문을 열어
파이팅을 함께 외쳐 주시던
사상구민 여러분,
사랑합니다. 고맙습니다.
결코 잊지 않겠습니다.
거리에서 인사드리던 이 모습,
이 초심을 영원히 간직하겠습니다.
오직! 사상구민만 바라보겠습니다.
믿음직한 일꾼이 되겠습니다.”

따뜻한 보수의 대변자, 장제원!

“요즘 장제원이가 TV에 안 나오니 재미가 없어. 허허허.
그래도 이제는 사상구를 위해 일을 해야지.”

제가 무슨 일을 하든 응원해 주시고,
기억해 주시는 사상구민들이 계셔서 저는 힘이 납니다.
자신이 한 말에 책임지는 사람이 되겠습니다.”

민심후보
장제원
기호 5

제20대 국회의원선거 사상구선거구

무소속

늘 아들 같은 장제원,

조국의 선진화와 산업화를 이끈
60대, 70대 어르신들을 공경하고,
복지로 보답하겠습니다.

늘 친구 같은 장제원,

가족 공동체의 복원을 위해
40대, 50대 부모님들의 불안한 직장을
든든하게 지켜드리겠습니다.

늘 형 같은 장제원,

우리나라의 미래를 짊어질
20대, 30대 청년들에게 좋은 일자리를
만들어 희망을 선물하겠습니다.

기호 5 실력있는 일꾼 장제원

약력

- 1967년 부산 출생
- 중앙대학교 신문방송학과 졸업
- 중앙대학교 신문방송대학원 졸업
- 제18대 국회의원(사상구) 역임
- 한나라당 원내부대표 역임
- 한나라당 정책위원회 제1정조위 부위원장 역임
- 국회 행정안전위원회 위원 역임
- 국회 국토해양위원회 위원 역임
- 국회 환경노동위원회 위원 역임
- 국회 정치개혁특별위원회 위원 역임
- 국회 예산결산특별위원회 위원 역임
- 국회 저출산고령화대책특별위원회 위원 역임
- 경남정보대학 학장 직무대행 역임
- 사) 사상구 청년연합회 명예회장 역임
- 사) 사상구 장애인협회 상임고문 역임
- TV조선 〈장제원의 시사특급〉 앵커 역임
- 정치평론가(TV조선, MBN, 채널A, YTN 고정출연)
- 남녀고용평등 노동부장관 표창
- 국정감사 NGO모니터단 국감우수의원 선정
- 국회 입법 및 정책개발 우수의원 선정

부산광역시 사상구 사상로 200 엠씨티빌딩 8층 T. 051)312-0413 F. 051)325-0413

www.jfirst21.com www.facebook.com/bravojewon blog.jfirst21.com